2025
7/1▸9/30帰着

われは海の子 Children of the sea

プラネタリウム アイランド @東京・宝島

東海汽船

東京の宝島

Tokyo Treasure Islands

大島（おおしま） 新島（にいじま） 式根島（しきねじま） 神津島（こうづしま） 三宅島（みやけじま） 八丈島（はちじょうじま）

東海汽船 はこぶね課

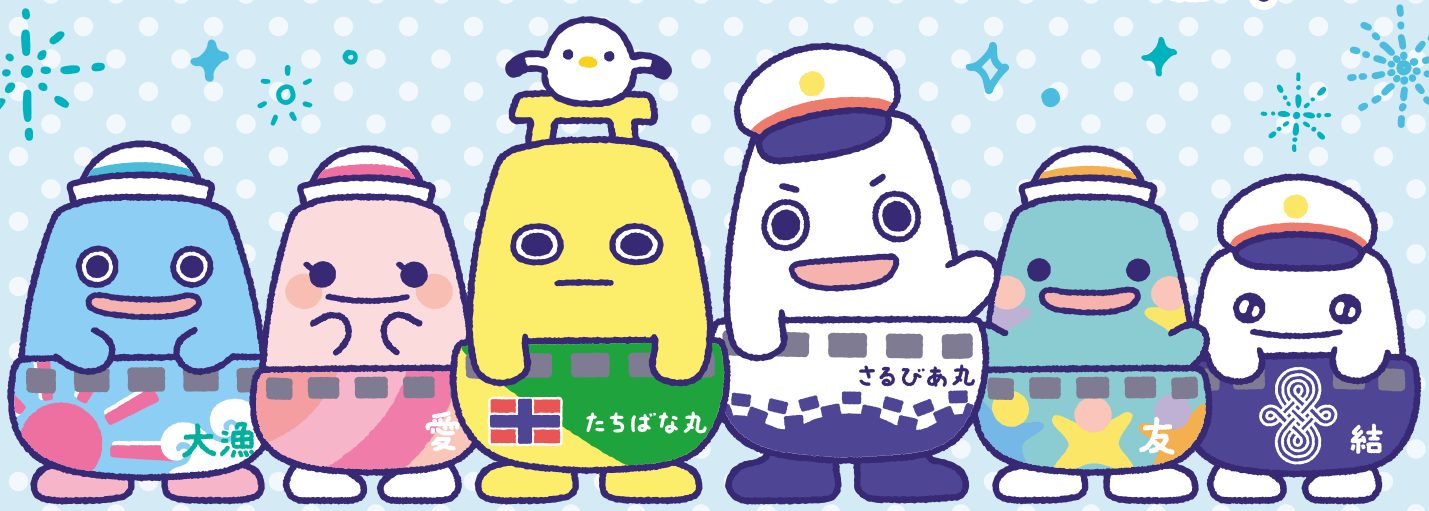

©東海汽船/San-X

おかげさまで就航10周年

セブンアイランド大漁

往復の船＋宿がセットになった

フリープラン

橘丸

セブンアイランド結

さるびあ丸

Oshima

大島

「東京から一番近いプラネタリウムアイランド」

大島観光協会 ☎04992(2)2177

往路ジェット船プラン

日次	行程	食事
1	東京・竹芝客船ターミナル／熱海港 —ジェット船 指定席— 伊豆大島 ◎ 発着地は同じになります。 4ページ紹介の各種おすすめオプションもご利用いただけます。	× × 夕
2	出港時刻まで4ページ紹介の各種おすすめオプションもご利用いただけます。 伊豆大島 —ジェット船 指定席— 東京・竹芝客船ターミナル／熱海港	朝 × ×

※素泊まりプランに食事は付きません。
◎時刻表は14ページをご覧ください。復路便運航ダイヤをご確認の上、お申し込みください。

往路大型客船プラン

日次	行程	食事
1	東京・竹芝客船ターミナル —大型客船2等・指定席— 船中泊	× × ×
2	—— 伊豆大島 4ページ紹介の各種おすすめオプションもご利用いただけます。	× × 夕
3	出港時刻まで4ページ紹介の各種おすすめオプションもご利用いただけます。 伊豆大島 —大型客船2等・指定席 またはジェット船・指定席— 東京・竹芝客船ターミナル	朝 × ×

◎往復大型客船プランは復路が客船運休日に該当する場合がございます。ダイヤをご確認の上、お申し込みください。

●往路ジェット船プラン／出発日カレンダー ●延泊日カレンダー（往路大型客船プラン共通）

2025年 7月

日	月	火	水	木	金	土
		1 B	2 B	3 B	4 B	5 B
6 B	7 B	8 B	9 B	10 B	11 B	12 B
13 B	14 B	15 B	16 B	17 B	18 B	19 E
20 E	21 E	22 E	23 E	24 E	25 E	26 E
27 E	28 E	29 E	30 E	31 E		

2025年 8月

日	月	火	水	木	金	土
					1 E	2 E
3 E	4 E	5 E	6 E	7 E	8 E	9 E
10 E	11 E	12 E	13 E	14 E	15 E	16 E
17 D	18 D	19 D	20 D	21 D	22 D	23 D
24 D	25 D	26 D	27 D	28 D	29 D	30 D
31 D						

2025年 9月

日	月	火	水	木	金	土
	1 C	2 C	3 C	4 C	5 C	6 C
7 C	8 C	9 C	10 C	11 C	12 C	13 C
14 C	15 A	16 A	17 A	18 A	19 A	20 C
21 A	22 A	23 A	24 A	25 A	26 A	27 C
28 A	29 A	30				

※空白の日の設定はございません。

●往路大型客船プラン／出発日カレンダー

2025年 7月

日	月	火	水	木	金	土
		1	2 B	3 B	4 B	5 B
6 B	7 B	8	9 B	10 B	11 B	12 B
13 B	14 B	15	16 B	17 B	18 E	19 E
20 E	21 E	22 E	23 E	24 E	25 E	26 E
27 E	28 E	29 E	30 E	31 E		

2025年 8月

日	月	火	水	木	金	土
					1 E	2 E
3 E	4 E	5 E	6 E	7 E	8 E	9 E
10 E	11 E	12 E	13 E	14 E	15 E	16 D
17 D	18 D	19	20 D	21 D	22 D	23 D
24 D	25 D	26	27 D	28 D	29 D	30 D
31 D						

2025年 9月

日	月	火	水	木	金	土
	1 C	2	3 C	4 C	5 C	6 C
7 C	8 C	9	10 C	11 C	12 C	13 C
14 A	15 A	16	17 A	18 A	19 C	20 A
21 A	22 A	23 A	24 A	25 A	26 C	27 A
28	29	30				

※空白の日の設定はございません。

温泉 温泉情報

元町浜の湯

目の前には太平洋を、背後には三原山を見渡せる絶景の温泉です。

入浴料 大人 300円、小中学生 150円
時　間 13:00～19:00
天候により休業・時間短縮有。

御神火（ごじんか）温泉

元町港に近く、長根浜公園に隣接する天然温泉。ジャグジーなどの施設も充実しています。

入浴料 大人 710円、小中学生 300円
時　間 9:00～21:00
（大型客船の入港日は6:30～21:00）
休業日 毎月第2水・木曜日（2・3・8月は変則）

三原山温泉 大島温泉ホテル

三原山の7合目にあるホテル。三原山内輪山を一望できる露天温泉もあります。夜には美しい星空を楽しめます。

入浴料 大人 800円、小学生 400円
時　間 6:00～9:00、13:00～21:00
休業日 無休（臨時休業あり）

※営業日・営業時間は変更となる場合がございます。必ず事前にご確認ください。

1人旅OK 大島温泉ホテル ☎04992(2)1673

早朝到着大型客船または午前中到着ジェット船のお迎えはありません。
（レンタカーまたはタクシーをご利用ください）
※送迎の詳細についてはお問い合わせください。

三原山を望む絶景露天風呂をゆったりお楽しみください。

改修工事のお知らせ　ホテルの改修工事を実施しております。この間、客室やレストランからの景観が損なわれる場合がございます。ご利用のお客様には大変ご不便ご迷惑をお掛け致しますが、何卒ご理解とご協力を賜りますよう、宜しくお願い申し上げます。

露天風呂　大浴場　無料 チェックアウト時送りのみ　1名様　WiFi

★チェックイン／15:00
★チェックアウト／10:00
★部屋タイプ／和室（バスなし、トイレ付）
洋室（バスあり、トイレ付）
※部屋タイプは選べません。

絶景 露天風呂

椿フォンデュ

大島温泉ホテルの名物料理。野菜や海鮮に衣をつけ、椿油で揚げます。

三原山テラス

健康食材あしたば

多くの栄養成分が含まれ、健康食品として注目されている明日葉。明日葉料理もお楽しみください。

特典
★館内お土産10％割引

オプショナル料理
◆お刺身グレードアップ 1人前2,500円 OPコード:21001
◆べっこう寿司 1人前（3ヶ）550円 OPコード:21002

◆旅行代金【往復の船代+宿泊代（夕・朝食付）／おひとり様 単位:円】 大型客船 =大型客船 ジェット船 =ジェット船

発着	コース番号（往き／帰り）	区分（1室）		A期間	B期間	C期間	D期間	E期間
東京	AGH11（往き:ジェット船／帰り:ジェット船）	大人	1名	32,500	34,700	40,200	43,000	56,400
			2名	27,300	29,500	33,500	36,300	40,900
			3名以上	26,300	28,500	32,400	35,200	39,800
		子ども	2名	17,400	18,500	21,100	22,500	25,800
			3名以上	16,600	17,700	20,200	21,600	24,900
	AGH13（往き:ジェット船／帰り:大型客船）	大人	1名	29,700	31,900	36,600	39,500	52,600
			2名	24,600	26,800	29,900	32,800	37,100
			3名以上	23,600	25,800	28,800	31,700	36,000
		子ども	2名	16,100	17,200	19,300	20,700	23,900
			3名以上	15,200	16,400	18,400	19,800	23,000
	AGH14（往き:大型客船／帰り:ジェット船）	大人	1名	29,700	31,900	36,600	39,500	52,600
			2名	24,600	26,800	29,900	32,800	37,100
			3名以上	23,600	25,800	28,800	31,700	36,000
		子ども	2名	16,100	17,200	19,300	20,700	23,900
			3名以上	15,200	16,400	18,400	19,800	23,000

発着	コース番号（往き／帰り）	区分（1室）		A期間	B期間	C期間	D期間	E期間
東京	AGH12（往き:大型客船／帰り:大型客船）	大人	1名	27,000	29,200	33,000	35,900	48,900
			2名	21,900	24,100	26,300	29,200	33,400
			3名以上	20,800	23,000	25,200	28,100	32,300
		子ども	2名	14,700	15,800	17,500	18,900	22,000
			3名以上	13,900	15,000	16,600	18,000	21,100
熱海	AGH15（往き:ジェット船／帰り:ジェット船）	大人	1名	27,300	28,500	33,400	35,000	47,900
			2名	22,100	23,400	26,700	28,300	32,400
			3名以上	21,100	22,300	25,600	27,200	31,300
		子ども	2名	14,800	15,500	17,700	18,500	21,500
			3名以上	14,000	14,700	16,800	17,600	20,600

延泊料金表（各コース共通）	区分（1室）		A期間・B期間	C期間・D期間	E期間
	大人	1名	17,200	20,500	32,600
		2名	12,200	13,900	17,200
		3名以上	11,100	12,800	16,100
	子ども	2名	9,640	11,000	13,640
		3名以上	8,760	10,120	12,760

●幼児料金　(3歳以上の小学校未就学児 寝具付、寝巻きなし)　【1泊2食付】5,500円 ／【食事なし】2,200円
●乳児料金　(3歳未満 寝具なし、寝巻きなし)【食事なし】1,100円　※幼児・乳児料金は、税込・現地現金精算、1泊あたりの料金です。

大島温泉ホテル天然温泉の 展望風呂付客室にご宿泊 湯ったりコース

★チェックイン／14:00
★チェックアウト／11:00
★部屋タイプ／和室（展望風呂、トイレ付）

夕食の一例

展望風呂

◆旅行代金【往復の船代+宿泊代（夕・朝食付）／おひとり様 単位:円】 大型客船 =大型客船 ジェット船 =ジェット船

発着	コース番号（往き／帰り）	区分（1室）		A期間	B期間	C期間	D期間	E期間
東京	AGH21（往き:ジェット船／帰り:ジェット船）	大人	1名	39,100	41,300	46,800	49,600	67,400
			2名	33,500	35,700	40,100	42,900	49,700
			3名以上	32,400	34,600	39,000	41,800	48,600
		子ども	2名	22,400	23,500	26,300	27,800	32,800
			3名以上	21,500	22,600	25,500	26,900	31,900
	AGH23（往き:ジェット船／帰り:大型客船）	大人	1名	36,300	38,500	43,200	46,100	63,600
			2名	30,800	33,000	36,500	39,400	45,900
			3名以上	29,700	31,900	35,400	38,300	44,800
		子ども	2名	21,000	22,100	24,600	26,000	30,900
			3名以上	20,100	21,200	23,700	25,100	30,000
	AGH24（往き:大型客船／帰り:ジェット船）	大人	1名	36,300	38,500	43,200	46,100	63,600
			2名	30,800	33,000	36,500	39,400	45,900
			3名以上	29,700	31,900	35,400	38,300	44,800
		子ども	2名	21,000	22,100	24,600	26,000	30,900
			3名以上	20,100	21,200	23,700	25,100	30,000

発着	コース番号（往き／帰り）	区分（1室）		A期間	B期間	C期間	D期間	E期間
東京	AGH22（往き:大型客船／帰り:大型客船）	大人	1名	33,600	35,800	39,600	42,500	59,900
			2名	28,000	30,200	32,900	35,800	42,200
			3名以上	26,900	29,100	31,800	34,700	41,100
		子ども	2名	19,700	20,800	22,800	24,200	29,000
			3名以上	18,800	19,900	21,900	23,300	28,200
熱海	AGH25（往き:ジェット船／帰り:ジェット船）	大人	1名	34,700	36,000	40,900	42,600	60,400
			2名	28,900	30,200	34,000	35,600	42,100
			3名以上	27,800	29,100	32,800	34,500	41,000
		子ども	2名	20,300	20,900	23,500	24,300	29,300
			3名以上	19,400	20,000	22,600	23,400	28,400

延泊料金表（各コース共通）	区分（1室）		A期間・B期間	C期間・D期間	E期間
	大人	1名	23,800	27,100	43,600
		2名	18,300	20,500	26,000
		3名以上	17,200	19,400	24,900
	子ども	2名	14,520	16,280	20,680
		3名以上	13,640	15,400	19,800

●幼児料金　(3歳以上の小学校未就学児 寝具付、寝巻きなし)　【1泊2食付】5,500円 ／【食事なし】2,200円
●乳児料金　(3歳未満 寝具なし、寝巻きなし)【食事なし】1,100円　※幼児・乳児料金は、税込・現地現金精算、1泊あたりの料金です。

マークの説明　温泉あり　露天風呂あり　大浴場あり　無料 送迎あり 港▸宿（定期船入港時） 宿▸港（チェックアウト時）　1名様よりOK（お申し込みに必要な人数）　2名様よりOK（お申し込みに必要な人数）　浴衣あり（大人のみ）　歯ブラシあり　バスタオルあり

ホテル白岩

☎04992(2)2571

大島の正面玄関、元町港の高台にあり「白椿の湯」・「紅椿の湯」温泉が好評です。

露天風呂　大浴場　無料 住路ジェット船プランのみ要予約　2名様

★チェックイン／15:00　★チェックアウト／10:00
★部屋タイプ／和室(バスなし、トイレ付)、洋室(バス・トイレ付)、和洋室(バス・トイレ付)
※部屋タイプは選べません。全客室禁煙

外観

特典

★館内売店おみやげ 10%割引サービス

★バースデーワインプレゼント
チェックイン日が誕生日の方(要証明書)

★トヨタレンタカー 最大20%割引サービス
(対象外車種・期間あり)
問合せ　04992(2)1611

オプショナル料理

◆お刺身盛り合わせコース (お申込みは2人前より) 1人前 2,200円 OPコード:21012

◆金目鯛姿煮コース…… 1尾 4,400円 OPコード:21014

◆旅行代金【往復の船代+宿泊代(夕・朝食付)／おひとり様 単位:円】　=大型客船　=ジェット船

発着	住き 帰り コース番号	区分(1室)		A期間	B期間	C期間	D期間	E期間
東京	AGH31	大人	2名	28,000	30,200	33,500	36,300	38,700
			3名以上	26,900	29,100	32,400	35,200	37,600
		子ども	2名	16,600	17,700	19,600	21,000	22,500
			3名以上	15,900	17,000	18,900	20,300	21,700
東京	AGH33	大人	2名	25,300	27,500	29,900	32,800	34,900
			3名以上	24,200	26,400	28,800	31,700	33,800
		子ども	2名	15,300	16,400	17,800	19,300	20,600
			3名以上	14,500	15,600	17,100	18,500	19,800
東京	AGH34	大人	2名	25,300	27,500	29,900	32,800	34,900
			3名以上	24,200	26,400	28,800	31,700	33,800
		子ども	2名	15,300	16,400	17,800	19,300	20,600
			3名以上	14,500	15,600	17,100	18,500	19,800

発着	住き 帰り コース番号	区分(1室)		A期間	B期間	C期間	D期間	E期間
東京	AGH32	大人	2名	22,500	24,700	26,300	29,200	31,200
			3名以上	21,400	23,600	25,200	28,100	30,100
		子ども	2名	13,900	15,000	16,100	17,500	18,700
			3名以上	13,200	14,300	15,300	16,700	17,900
熱海	AGH35	大人	2名	22,800	24,000	26,700	28,300	30,200
			3名以上	21,700	22,900	25,600	27,200	29,100
		子ども	2名	14,000	14,700	16,200	17,000	18,200
			3名以上	13,300	13,900	15,500	16,300	17,400

延泊料金表(各コース共通)	区分(1室)	A期間	B期間	C期間	D期間	E期間
大人	2名	13,350	14,450			15,550
	3名以上	12,250	13,350			14,450
子ども	2名	9,240	10,010			10,790
	3名以上	8,470	9,240			10,010

●幼児料金 (3歳以上の小学校未就学児 寝具付、寝巻きなし) 【1泊2食付】6,600円 ／【食事なし】3,960円
●乳児料金 (3歳未満 寝具なし、寝巻きなし) 【食事なし】無料　※幼児・乳児料金は、税込・現地現金精算、1泊あたりの料金です。

離れ宿 喜船

☎04992(2)1171

全室が離れ家となっているコテージ風なつくりが魅力です。

2名様

★チェックイン／14:30　★チェックアウト／9:30
★部屋タイプ／和室(バス・トイレ付)
※送迎はございません。

夕食の一例

外観

オプショナル料理

◆お刺身盛り合わせ …… 1人前2,200円 OPコード:21050

◆旅行代金【往復の船代+宿泊代(夕・朝食付)／おひとり様 単位:円】　=大型客船　=ジェット船

発着	住き 帰り コース番号	区分(1室)		A期間	B期間	C期間	D期間	E期間
東京	AGH41	大人	2名	27,000	29,200	33,500	36,400	37,600
			3名以上	26,000	28,200	31,400	34,300	35,600
		子ども	2名	16,700	17,800	20,000	21,400	22,000
			3名以上	16,500	17,600	18,900	20,300	21,000
東京	AGH43	大人	2名	24,300	26,500	29,900	32,800	33,900
			3名以上	23,300	25,500	27,900	30,700	31,800
		子ども	2名	15,400	16,500	18,200	19,600	20,100
			3名以上	15,200	16,300	17,100	18,600	19,100
東京	AGH44	大人	2名	24,300	26,500	29,900	32,800	33,900
			3名以上	23,300	25,500	27,900	30,700	31,800
		子ども	2名	15,400	16,500	18,200	19,600	20,100
			3名以上	15,200	16,300	17,100	18,600	19,100

発着	住き 帰り コース番号	区分(1室)		A期間	B期間	C期間	D期間	E期間
東京	AGH42	大人	2名	21,600	23,800	26,400	29,200	30,100
			3名以上	20,600	22,800	24,300	27,200	28,000
		子ども	2名	14,000	15,100	16,400	17,800	18,300
			3名以上	13,800	14,900	15,400	16,800	17,200
熱海	AGH45	大人	2名	21,800	23,100	26,700	28,300	29,100
			3名以上	20,800	22,100	24,600	26,300	27,100
		子ども	2名	14,100	14,800	16,600	17,400	17,800
			3名以上	13,900	14,600	15,500	16,300	16,700

延泊料金表(各コース共通)	区分(1室)	A期間	B期間	C期間	D期間	E期間
大人	2名	12,000		14,000		
	3名以上	11,000		12,000		
子ども	2名	9,000		10,000		
	3名以上	8,800		9,000		

●幼児料金 (3歳以上の小学校未就学児 寝具付、寝巻きなし) 【1泊2食付】6,600円 ／【食事なし】3,300円
●乳児料金 (3歳未満 寝具なし、寝巻きなし) 【食事なし】1,100円　※幼児・乳児料金は、税込・現地現金精算、1泊あたりの料金です。

ホテル赤門

☎04992(2)1213

元町港より徒歩1分の宿。庭園内には源為朝ゆかりの史跡が多くあります。

露天風呂　大浴場　無料 住路ジェット船プランのみ要予約　2名様

★チェックイン／15:00
★チェックアウト／10:00
★部屋タイプ／和室 (バスなし、トイレ付)

夕食の一例

外観

露天風呂

◆旅行代金【往復の船代+宿泊代(夕・朝食付)／おひとり様 単位:円】　=大型客船　=ジェット船

発着	住き 帰り コース番号	区分(1室)		A期間	B期間	C期間	D期間	E期間
東京	AGH51	大人	2名	27,600	29,800	33,000	35,900	38,200
			3名以上	26,600	28,800	32,000	34,900	37,200
		子ども	2名	16,400	17,500	19,600	21,000	22,700
			3名以上	15,400	16,500	18,600	20,000	21,700
東京	AGH53	大人	2名	24,900	27,100	29,500	32,300	34,400
			3名以上	23,900	26,100	28,500	31,300	33,400
		子ども	2名	15,000	16,200	17,800	19,300	20,800
			3名以上	14,000	15,200	16,800	18,300	19,800
東京	AGH54	大人	2名	24,900	27,100	29,500	32,300	34,400
			3名以上	23,900	26,100	28,500	31,300	33,400
		子ども	2名	15,000	16,200	17,800	19,300	20,800
			3名以上	14,000	15,200	16,800	18,300	19,800

発着	住き 帰り コース番号	区分(1室)		A期間	B期間	C期間	D期間	E期間
東京	AGH52	大人	2名	22,200	24,400	25,900	28,800	30,600
			3名以上	21,200	23,400	24,900	27,800	29,600
		子ども	2名	13,700	14,800	16,000	17,500	18,900
			3名以上	12,700	13,800	15,000	16,500	17,900
熱海	AGH55	大人	2名	22,400	23,700	26,200	27,900	29,600
			3名以上	21,400	22,700	25,200	26,900	28,600
		子ども	2名	13,800	14,500	16,200	17,000	18,400
			3名以上	12,800	13,500	15,200	16,000	17,400

延泊料金表(各コース共通)	区分(1室)	A期間	B期間	C期間	D期間	E期間
大人	2名	13,000		14,000		15,000
	3名以上	12,000		13,000		14,000
子ども	2名	9,000		10,000		11,000
	3名以上	8,000		9,000		10,000

●幼児料金 (3歳以上の小学校未就学児 寝具付、寝巻きなし) 【1泊2食付】6,600円／【食事なし】3,300円
●乳児料金 (3歳未満 寝具なし、寝巻きなし) 【食事なし】1,100円　※幼児・乳児料金は、税込・現地現金精算、1泊あたりの料金です。

タオルあり　カミソリあり　シャンプーあり　シャンプー・リンスあり(またはリンスインシャンプー)　ドライヤーあり　無線LAN

オプショナル料理　夕食時オプショナル料理承ります。プランお申込み時に併せてご予約ください。

特典　詳しくは各宿へお問い合わせください。

1人旅OK 素泊まりプラン

Book Tea Bed IZU-OSHIMA（ブッティーベッド）

☎04992(7)5972

「本」×「カフェ」×「泊まる」こだわりの空間をお楽しみください。お部屋はドミトリータイプ（男女共用）となります。

1名様

★チェックイン／15:00　★チェックアウト／10:00
★部屋タイプ／ドミトリー
（共用トイレ・シャワーがございます）

外観

ドミトリー

◆旅行代金【往復の船代+宿泊代（食事なし）／おひとり様 単位:円】　（大型客船アイコン）=大型客船　（ジェット船アイコン）=ジェット船

発着	コース番号（往き／帰り）	区分（1室）		A期間	B期間	C期間	D期間	E期間
東京	AGM21（ジェット船／ジェット船）	大人	1名	20,400	22,600	25,800	28,700	30,500
東京	AGM23（ジェット船／大型客船）	大人	1名	17,700	19,900	22,300	25,100	26,700
東京	AGM24（大型客船／ジェット船）	大人	1名	17,700	19,900	22,300	25,100	26,700

発着	コース番号（往き／帰り）	区分（1室）		A期間	B期間	C期間	D期間	E期間
東京	AGM22（大型客船／大型客船）	大人	1名	15,000	17,200	18,700	21,600	22,900
熱海	AGM25（ジェット船／ジェット船）	大人	1名	15,200	16,500	19,000	20,700	22,000

延泊料金表（各コース共通）	区分（1室）	A期間	B期間	C期間	D期間	E期間
大人	1名	5,500		6,500		7,000

※ご予約は大人のみとなります。18歳未満の方のご予約は承っておりません。（子ども・幼児・乳幼児も不可となります）
※送迎はございません。

日本で唯一の裏砂漠を走る四輪バギーツアーを行っております。詳細については宿に直接お問い合わせください。

1人旅OK 除外期間あり

民宿が選べます!! 大島民宿1泊2食

送迎無料

★チェックイン／14:00　★チェックアウト／9:00
★部屋タイプ／和室（バス、トイレなし）

★お宿はご予約の際、ご指定ください　ご不明な点はお気軽にお問い合わせください。

あさの　2名様

☎04992(2)8091

清閑な宿にて、ゆったり自慢の料理とお風呂をお楽しみください。

朝海館（あさみかん）　1名様

☎04992(2)8344

観光、レジャー、ビジネス、サイクリングなどに便利な宿です。

公秀（きみひで）　2名様

☎04992(2)8225

新鮮な魚でおもてなしいたします。

野田浜園（のだはまえん）　2名様

☎04992(2)8341

アットホームな雰囲気と地元の食材をいかした料理をご用意しております。

三佳（みよし）　2名様

☎04992(2)8177

新鮮な魚でおもてなしいたします。

舟吉（ふなよし）　1名様

☎04992(2)8447

家庭的な雰囲気の宿です。

八幡荘（やはたそう）　1名様

☎04992(2)8746

釣りたての魚を使った料理をお楽しみください。

※上記以外にも、他のお宿をご案内させていただく場合がございます。

◆旅行代金【往復の船代+宿泊代（夕・朝食付）／おひとり様 単位:円】　（大型客船アイコン）=大型客船　（ジェット船アイコン）=ジェット船

発着	コース番号（往き／帰り）	区分（1室）		A期間	B期間	C期間	D期間	E期間
東京	AGM11（ジェット船／ジェット船）	大人	1名	25,500	27,700	30,500	33,400	–
		大人	2名	24,900	27,100	29,800	32,700	34,000
		大人	3名以上	24,300	26,500	29,300	32,100	33,400
		子ども	2名以上	15,900	17,000	18,100	19,600	20,200
東京	AGM13（ジェット船／大型客船）	大人	1名	22,800	25,000	26,900	29,800	–
		大人	2名	22,100	24,300	26,300	29,100	30,200
		大人	3名以上	21,600	23,800	25,700	28,600	29,600
		子ども	2名以上	14,600	15,700	16,400	17,800	18,300
東京	AGM14（大型客船／ジェット船）	大人	1名	22,800	25,000	26,900	29,800	–
		大人	2名	22,100	24,300	26,300	29,100	30,200
		大人	3名以上	21,600	23,800	25,700	28,600	29,600
		子ども	2名以上	14,600	15,700	16,400	17,800	18,300

発着	コース番号（往き／帰り）	区分（1室）		A期間	B期間	C期間	D期間	E期間
東京	AGM12（大型客船／大型客船）	大人	1名	20,100	22,300	23,400	26,200	–
		大人	2名	19,400	21,600	22,700	25,600	26,400
		大人	3名以上	18,800	21,100	22,100	25,000	25,900
		子ども	2名以上	13,200	14,300	14,600	16,000	16,400
熱海	AGM15（ジェット船／ジェット船）	大人	1名	20,300	21,600	23,700	25,300	–
		大人	2名	19,700	20,900	23,000	24,700	25,500
		大人	3名以上	19,100	20,400	22,500	24,100	24,900
		子ども	2名以上	13,300	14,000	14,700	15,600	16,000

延泊料金表（各コース共通）	区分（1室）	A期間	B期間	C期間	D期間	E期間
大人	1名	10,450		11,000		–
大人	2名	9,900		10,450		
大人	3名以上	9,350		9,900		
子ども	2名以上	8,250				

●幼児料金　（3歳以上小学校未就学児 寝具付、寝巻きなし）
【1泊2食付】4,180円 ／【食事なし】3,300円
●乳児料金　（3歳未満 寝具なし、寝巻きなし）　【食事なし】2,200円
※幼児・乳児料金は、税込・現地現金精算、1泊あたりの料金です。

送迎・朝食休憩のご案内

●入港地～宿（定期船入港時）、宿～出港地（チェックアウト時）の送迎が必要な方は右記表をご確認の上、事前にお客様より各宿へお電話ください。
上記以外の場合は原則として、送迎は行っておりませんので、ご了承願います。
●送迎可能な宿でも状況によっては承れない場合もございますので各宿へご確認ください。
●往路客船プランには、朝食・休憩はございません。朝食・広間休憩については、右記表をご確認の上、事前にお客様より各宿へお電話ください。
おひとり様1,980円/税込（現地現金精算）
●朝食休憩可能な宿でも状況によっては承れない場合もございますので各宿へご確認ください。

宿泊先	早朝到着大型客船迎え	高速ジェット船の迎え	チェックアウト時の送り	朝食休憩
あさの	×	●	●	×
朝海館	▲	●	●	▲
公秀	×	▲	●	×
野田浜園	×	×	●	×
三佳	×	×	●	×
舟吉	▲	▲	▲	▲
八幡荘	×	▲	●	×

●:可　▲:状況により不可　×:不可

大島 キャンピングレンタカー

美しい夕日や星空など、非日常的な風景をキャンピングカーとともにお楽しみください♪お得な船賃割引もございます。
詳しくは下記二次元コードより、ご確認ください。

ご予約・お問合せは
大島キャンピングレンタカー
TEL 090-1600-8625
osima.krc@gmail.com
〒100-0101 東京都大島町元町2-20-2

伊豆大島リゾートゴルフクラブ

大自然とオーシャンビューを楽しみながら島ゴルフ！

ご予約・お問合せは
伊豆大島リゾートゴルフクラブ
TEL 04992-2-9300(8:00～16:00)
https://www.oshima-golf.com
〒100-0102 東京都大島町岡田大久保26

マークの説明　温泉あり　露天風呂あり　大浴場あり　送迎あり 港▶宿（定期船入港時） 宿▶港（チェックアウト時）　1名様よりOK（お申し込みに必要な人数）　2名様よりOK（お申し込みに必要な人数）　浴衣あり（大人のみ）　歯ブラシあり　バスタオルあり

予約制 おすすめオプション

路線バス1日・2日乗車券

島内を自由にめぐりたい人におすすめ！

路線バスで観光しよう

島内の路線バスが乗り放題!

1日乗車券 料金	大人…2,050円　子ども…1,030円	OPコード:21400
2日乗車券 料金	大人…3,100円　子ども…1,550円	OPコード:21401

※ご利用日当日に限り大島バス全路線乗車可能／払戻不可

ガイドウォーク

ジオガイドと歩く一味違う三原山

所要時間	約3時間半	ご利用人数 2名様より
料金	おひとり様 大人…7,700円　小・中学生…5,280円	OPコード:21472
実施時間	①8:30〜12:00　②13:00〜16:30 お申込み時に実施時間をご指定ください。	
基本ルート概要	三原山頂口〜三原神社〜火口西展望所〜三原山頂口	

※但し、天候やお客様の体調に合わせ最適なルートに変更します。
（乳児・幼児のご参加は下記にお問い合わせください。）
※詳細はグローバルネイチャークラブ（☎04992（2）1966）の担当ガイドより事前にご連絡いたします。
レンタカーのご利用のない方は、送迎可能です。

企画・運営／グローバルネイチャークラブ

体験

この地ならではの体験に挑戦!

大島ふるさと体験館

共通のご案内
※大島ふるさと体験館までの交通費はお客様のご負担となります。
※火曜日は、実施いたしません。
【お申し込み時に開始時間（①10時〜、②13時30分〜）をご指定ください。】
※企画・運営/大島ふるさと体験館

草木染め体験

椿を染料にして、染物に挑戦!

所要時間	約60分	OPコード:21442
ご利用人数	2名様より	
料金	おひとり様 3,300円	

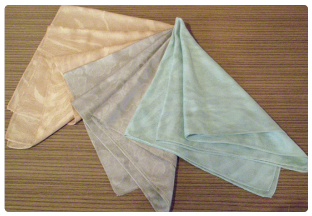

椿油しぼり体験

島を代表する植物、椿の実から搾油します

所要時間	約90分	OPコード:21444
ご利用人数	2名様より	
料金	おひとり様 3,300円	

※お選びいただく生地により追加料金がございます。
（現地現金精算）

タクシー観光

地元のタクシードライバーが島内をご案内

5時間でぐるっと一周

通常約29,000円のところ、このお値段はお得です!

ご利用人数	1〜4名様	利用時間	5時間
料金	1台 25,000円		OPコード:21417
主な観光場所	・三原山頂口　・大島公園 ・波浮港見晴台・波浮港(踊子の里資料館)		

※昼食代、入場料は含まれておりません。
【お申込み時に配車場所と時間をご指定ください。】

〈共通のご案内〉お申し込み方法

1. 行き先（島名）、宿泊先、出発日を決めます。
2. 宿泊先ごとの旅行代金をご確認ください。期間は出発日のカレンダーでご確認ください。
3. 延泊がある場合、延泊日を延泊日カレンダーより確認し、延泊料金表の代金を加えてください。
4. お申し込みの際、AGH11（例）等、コース番号でお申し出いただくとスムーズです。

ご乗船までの流れ

集合時間　往路ジェット船・下田発プラン‥‥出発時刻の30分前
往路大型客船プラン‥‥‥‥‥‥出発時刻の60分前

乗船券等の引換え
郵便振替払込金受領証、旅行社のクーポン等をご用意のうえ、窓口にお並びください。往復の乗船券、宿泊券、オプション等の利用券に引換えます。
宿泊券、利用券は現地施設でご提出頂きますので、紛失にご注意ください。

乗船名簿の記入
乗船券を受け取ったら右側の乗船名簿を記入してください。（熱海〜大島間は不要）左側は下船時に係員が回収します。

ご乗船
乗船開始のアナウンスが流れたら、乗船口までお進みください。乗船口で係員に乗船名簿をお渡しください。

大型客船 船室ランクアップ

大型客船プランをご利用のお客様は船室のグレードアップも差額代金で承ります。要予約・ご予約は2ヶ月前の同日からです。
※本例はさるびあ丸です。（「橘丸」の仕様・設備は異なります）

特等室

2人きりの特別空間。
シンプルで高級感のあるデザインは癒しの旅に最適です。
シャワー・ウォシュレットトイレ完備

特1等室

4名定員の2段ベッドタイプのお部屋で、ご家族やグループでのご利用がおすすめです。シャワー・ウォシュレットトイレ完備/全席コンセント有
※相部屋となる可能性がございます。

1等室

定員6名〜12名前後のお部屋です。顔の部分がパーテーションで仕切られ、プライベートに配慮されたつくりです。
全席マットレス・コンセント有
※相部屋となる可能性がございます。

特2等室

2段ベッドタイプで、安全面を考慮した高齢者の方も上りやすい階段です。カーテンを閉めれば、プライベートな空間を確保できます。
全席コンセント有

2等和室

ランクアップされない場合はこちらのタイプになります。顔の部分がパーテーションで仕切られ、プライベートに配慮されたつくりです。
※相部屋となります。

おすすめオプション 共通のご案内

利用日7月1日から9月30日までの毎日お申し込み可能です。

東海汽船 お客様センター　☎03(5472)9999　0570-005710

- ●ご予約の際は、オプションコード番号（OPコード）をご指定ください。
- ●オプションについては本商品とお申込みください。
- ●有効期間は、実施指定日のみです。ご予約の際、実施ご希望日・時間をご指定ください。一部で承れない日時がございます。
- ●一部を除き、大人1名様から承ります。
- ●ご利用の2日前までに、事前予約が必要です。（タクシープラン、ダイビングプランは5日前まで）
- ●添乗員は同行いたしません。事前にお渡しするご案内書面に従い、お客様ご自身でお過ごしいただきます。

大島オプションについて
＊入港地・出港地とは、その日の船舶が入港・出港する港のことで、元町港か岡田港のいずれかとなります。
当日、東海汽船大島支店〔☎04992（2）5522（7:30〜最終便出港時間まで毎日・テープ案内）〕へご確認ください。

Niijima

新島

「絶景！青い海を眺めに行こう」

新島村観光案内所 ☎04992(5)0001

レンタサイクル

会社名	電話番号
前忠商店	04992(5)0419
吉田商店	04992(5)0039
エレガンス	04992(5)1316

※営業日・営業時間を事前にご確認の上、ご利用ください。

往路ジェット船・下田発着客船プラン

日次	行程			食事
1	東京・竹芝客船ターミナル	ジェット船指定席	新島	× ×
	下田港	客船2等・自由席	新島	× 夕
	◎ 発着地は同じになります。			
2	新島	ジェット船指定席	東京・竹芝客船ターミナル	朝 ×
	新島	客船2等・自由席	下田港	× ×

※下田発着コースは運航日をご確認ください。
※S&Bパックに夕食は付きません。　※素泊まりプランに食事は付きません。
◎時刻表は14ページをご覧ください。運航ダイヤをご確認の上、お申し込みください。

往路大型客船プラン

日次	行程			食事
1	東京・竹芝客船ターミナル	大型客船2等・指定席 船中泊		× × ×
2	新島			× × 夕
3	新島	大型客船2等・指定席 またはジェット船・指定席	東京・竹芝客船ターミナル	朝 × ×

◎往復大型客船プランは復路が客船運休日に該当する場合がございます。ダイヤをご確認の上、お申し込みください。

●往路ジェット船プラン・下田プラン／出発日カレンダー ●延泊日カレンダー（往路大型客船プラン共通）

※空白の日の設定はございません。

●往路大型客船プラン／出発日カレンダー

※空白の日の設定はございません。

羽伏浦海岸（はぶしうらかいがん）

真っ白な砂浜のビーチ。サーフィンのメッカとしても知られています。
◎新島港から車で約10分

前浜ビーチ（本村）（まえはま）

宿の多い本村地区から近く、夏場は家族連れで一番賑わいます。海沿いの海岸道路はサイクリングにぴったり。
◎新島港から徒歩約20分

旅館 大野屋

☎04992(5)1100

前浜海岸まで徒歩3分という立地条件、ふるさと気分でお過ごしいただけます。

大浴場　無料 要予約　2名様　フロントにて貸出　WiFi

★チェックイン／14:00
★チェックアウト／10:00
★部屋タイプ／和室（バスなし、トイレ付）

※送迎は予約制です。ご利用の場合は必ずご予約をお願いします。

夕食の一例

客室の一例

1泊2食コース

◆旅行代金【往復の船代+宿泊代（夕・朝食付）／おひとり様 単位:円】 =大型客船 =ジェット船 =客船

発着	コース番号	区分（1室）		A期間	B期間	C期間	D期間	E期間
東京	AJH11	大人	2名以上	37,200	40,100	42,700	46,600	48,200
		子ども	2名以上	28,000	29,500	30,800	32,700	33,500
	AJH13	大人	2名以上	34,000	37,000	38,600	42,500	43,900
		子ども	2名以上	26,400	27,900	28,700	30,700	31,300
	AJH14	大人	2名以上	34,000	37,000	38,600	42,500	43,900
		子ども	2名以上	26,400	27,900	28,700	30,700	31,300

発着	コース番号	区分（1室）		A期間	B期間	C期間	D期間	E期間
東京	AJH12	大人	2名以上	30,900	33,800	34,500	38,400	39,500
		子ども	2名以上	24,800	26,300	26,700	28,600	29,200
下田	AJH17	大人	2名以上	27,300	28,500	27,300	28,500	28,500
		子ども	2名以上	23,000	23,600	23,000	23,600	23,600

延泊料金表（各コース共通）	区分（1室）		A期間	B期間	C期間	D期間	E期間
	大人	2名以上	18,000				
	子ども	2名以上	18,000				

●幼児料金　（3歳以上小学校未就学児 寝具付、寝巻きなし）【1泊2食】設定なし／【食事なし】3,300円
●乳児料金　（3歳未満 寝具なし、寝巻きなし）【食事なし】2,200円　※幼児・乳児料金は、税込・現地現金精算、1泊あたりの料金です。

1泊朝食S&Bコース お得な旅をするならおすすめ！ Stay & Breakfast

◆旅行代金【往復の船代+宿泊代（朝食付）／おひとり様 単位:円】 =大型客船 =ジェット船 =客船

発着	コース番号	区分（1室）		A期間	B期間	C期間	D期間	E期間
東京	AJH21	大人	2名以上	30,900	33,900	36,500	40,400	42,000
		子ども	2名以上	21,800	23,200	24,600	26,500	27,300
	AJH23	大人	2名以上	27,800	30,800	32,400	36,300	37,600
		子ども	2名以上	20,200	21,700	22,500	24,500	25,100
	AJH24	大人	2名以上	27,800	30,800	32,400	36,300	37,600
		子ども	2名以上	20,200	21,700	22,500	24,500	25,100

発着	コース番号	区分（1室）		A期間	B期間	C期間	D期間	E期間
東京	AJH22	大人	2名以上	24,600	27,600	28,300	32,200	33,300
		子ども	2名以上	18,600	20,100	20,500	22,400	22,900
下田	AJH27	大人	2名以上	21,100	22,300	21,100	22,300	22,300
		子ども	2名以上	16,800	17,400	16,800	17,400	17,400

延泊料金表（各コース共通）	区分（1室）		A期間	B期間	C期間	D期間	E期間
	大人	2名以上	12,000				
	子ども	2名以上	12,000				

●幼児料金　（3歳以上の小学校未就学児 寝具付、寝巻きなし）【1泊朝食付】設定なし／【食事なし】3,300円
●乳児料金　（3歳未満 寝具なし、寝巻きなし）【食事なし】2,200円　※幼児・乳児料金は、税込・現地現金精算、1泊あたりの料金です。

新島Hostel NABLA（ナブラ）

1人旅OK　素泊まりプラン

☎04992(5)0376

ドミトリータイプのお宿になります。アットホームな雰囲気をお楽しみください。

1名様　無料 有料　有料　有料　WiFi

★チェックイン／15:00
（最終チェックイン17:00）
★チェックアウト／10:00
★部屋タイプ／ドミトリー
（バス、トイレなし）

共有スペース

客室の一例

◆旅行代金【往復の船代+宿泊代（食事なし）／おひとり様 単位:円】 =大型客船 =ジェット船 =客船

発着	コース番号	区分（1室）	A期間	B期間	C期間	D期間	E期間
東京	AJM41	大人	25,900	29,600	31,400	35,300	36,900
	AJM43	大人	22,700	25,700	27,300	31,200	32,600
	AJM44	大人	22,700	25,700	27,300	31,200	32,600

発着	コース番号	区分（1室）	A期間	B期間	C期間	D期間	E期間
東京	AJM42	大人	19,600	22,500	23,200	27,100	28,200
下田	AJM47	大人	16,000	17,200	16,000	17,200	17,200

延泊料金表（各コース共通）	区分（1室）	A期間	B期間	C期間	D期間	E期間
	大人	7,000				

※ご予約は大人のみとなります。子ども・幼児・乳幼児のご予約は承っておりません。
※送迎はございません。ただし、当日の港が若郷発着（渡浮根港）の場合のみ送迎いたします。　※ドミトリーは基本的に男女混合となります。
※お風呂はシャワーのみとなります。　※共用キッチンがございます。　※駐車場のご利用は来島前に宿へ直接ご予約ください。
※団体のご予約は承っておりません。ご予約は4名様までとなりますのでご了承ください。

マークの説明　温泉あり　露天風呂あり　大浴場あり　送迎あり 港▸宿（定期船入港時）宿▸港（チェックアウト時）　1名様 1名様よりOK（お申し込みに必要な人数）　2名様 2名様よりOK（お申し込みに必要な人数）　浴衣あり（大人のみ）　歯ブラシあり　バスタオルあり

おすすめ観光スポット

羽伏浦海岸（メインゲート）

美しいフォトジェニックスポット

羽伏浦海岸の正面に佇む真っ白なメインゲート。メインゲートをくぐると、約6.5kmにわたり白い砂浜が続いています。真っ青な海とのコントラストが美しく、写真映えも抜群です。

◎新島港から車で約10分

モヤイ像

島内を探してみよう！

島内いたるところにコーガ石で掘られた「モヤイ像」があります。「モヤイ」とは島の言葉で「協力する・助け合う」という意味です。ちなみに渋谷の駅前にある「モヤイ像」も新島から贈られたものになります。

間々下海岸

海遊びのあとは温泉でゆったり

透明度が高く、磯遊びにもおすすめ。近くには「湯の浜露天温泉」があり、海水浴の帰りに温泉を楽しむこともできます。

◎新島港から徒歩で約10分

新島親水公園

のんびりと散策してみよう

石と水の調和をテーマに造られた公園です。新島の貴重な資源であるコーガ石が使われています。

◎新島港から徒歩で約20分

湯の浜露天温泉

絶景の露天風呂へ！

新島の特産品コーガ石でできたギリシアの古代神殿を思わせる展望風呂。リフレッシュに最適のスポットです。夕方には美しいサンセットも楽しめます。

【要水着着用・無料】

◎新島港から徒歩で約5分

石山展望台

高台から眺める絶景

標高235mの向山に位置する展望台。眼下に広がる式根島や神津島、伊豆半島を見渡すことができます。

◎新島港から車で約15分

3Dで体験！

さるびあ丸＆橘丸

まるで乗船気分?!
オンラインで船内を探検しよう♪

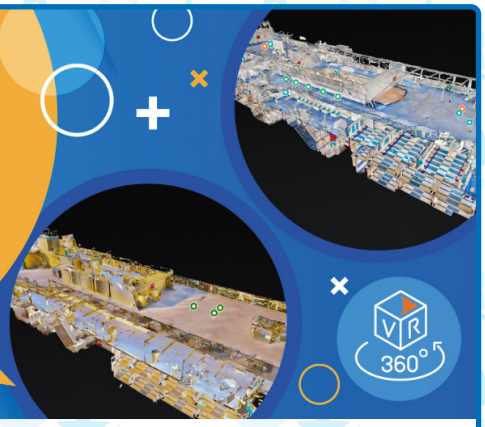

さるびあ丸はこちらから！

橘丸はこちらから！

いつでもどこでも東京諸島 島ぽち SHIMAPOCHI

いつでもどこでも東京諸島の特産品を
“ぽちっ”と買えるネットショップ「島ぽち」
太平洋に浮かぶ11の有人島「東京諸島」
それぞれに個性をもつ島の
魅力的な特産品や東海汽船グッズが
ご自宅に届きます！

https://shimapochi.tokaikisen.co.jp/

タオルあり　カミソリあり　シャンプーあり　シャンプー・リンスあり（またはリンスインシャンプー）　ドライヤーあり　無線 LAN　オプショナル料理　夕食時オプショナル料理承ります。プランお申込み時に併せてご予約ください。　特典　詳しくは各宿へお問い合わせください。

Shikinejima

式根島

「海の幸と温泉に恵まれたパラダイス」

式根島観光協会 ☎04992(7)0170

温泉入浴施設について 臨時休業となる場合がございます。必ず事前にご確認ください。

往路ジェット船・下田発着客船プラン

日次	行程			食事
1	東京・竹芝客船ターミナル	ジェット船指定席	式根島	×
	下田港	客船2等・自由席	式根島	×
	◎ 発着地は同じになります。			夕
2	式根島	ジェット船指定席	東京・竹芝客船ターミナル	朝
	式根島	客船2等・自由席	下田港	×
				×

※下田発着コースは運航日をご確認ください。
※素泊まりプランに食事は付きません。
◎時刻表は14ページをご覧ください。運航ダイヤをご確認の上、お申し込みください。

往路大型客船プラン

日次	行程			食事
1	東京・竹芝客船ターミナル	大型客船2等・指定席 船中泊		×
				×
				×
2	式根島			×
				×
				夕
3	式根島	大型客船2等・指定席 またはジェット船・指定席	東京・竹芝客船ターミナル	朝
				×
				×

◎往復大型客船プランは復路が客船運休日に該当する場合がございます。ダイヤをご確認の上、お申し込みください。

● 往路ジェット船プラン・下田プラン／出発日カレンダー
● 延泊日カレンダー(往路大型客船プラン共通)

2025年 7月

日	月	火	水	木	金	土
			1 B	2 B	3 B	4 B	5 B
6 B	7 B	8 B	9 B	10 B	11 B	12 B
13 B	14 B	15 B	16 B	17 B	18 B	19 E
20 E	21 E	22 E	23 E	24 E	25 E	26 E
27 E	28 E	29 E	30 E	31 E		

2025年 8月

日	月	火	水	木	金	土
					1 E	2 E
3 E	4 E	5 E	6 E	7 E	8 E	9 E
10 E	11 E	12 E	13 E	14 E	15 E	16 E
17 D	18 D	19 D	20 D	21 D	22 D	23 D
24 D	25 D	26 D	27 D	28 D	29 D	30 D
31 D						

2025年 9月

日	月	火	水	木	金	土
	1 C	2 C	3 C	4 C	5 C	6 C
7 C	8 C	9 C	10 C	11 C	12 C	13 C
14 C	15 A	16 A	17 A	18 A	19 A	20 A
21 A	22 A	23 A	24 A	25 A	26 A	27 A
28 A	29 A	30				

※空白の日の設定はございません。

● 往路大型客船プラン／出発日カレンダー

2025年 7月

日	月	火	水	木	金	土
		1	2 B	3 B	4 B	5 B
6 B	7 B	8	9 B	10 B	11 B	12 B
13 B	14 B	15	16 B	17 B	18 E	19 E
20 E	21 E	22 E	23 E	24 E	25 E	26 E
27 E	28 E	29 E	30 E	31 E		

2025年 8月

日	月	火	水	木	金	土
					1 E	2 E
3 E	4 E	5 E	6 E	7 E	8 E	9 E
10 E	11 E	12 E	13 E	14 E	15 E	16 D
17 D	18 D	19	20 D	21 D	22 D	23 D
24 D	25 D	26	27 D	28 D	29 D	30 D
31 D						

2025年 9月

日	月	火	水	木	金	土
	1 C	2	3 C	4 C	5 C	6 C
7 C	8 C	9	10 C	11 C	12 C	13 C
14 A	15 A	16	17 A	18 A	19 C	20 A
21 A	22 A	23 A	24 A	25 A	26 C	27 A
28	29	30				

※空白の日の設定はございません。

新島～式根島間 村営連絡船「にしき」

■所要時間:約13分　■運賃(片道):大人¥430、小人¥220

※運賃は現地乗船券売場(連絡船発着港)にてお支払いください。

■時刻表

	式根島発	新島発
第1便	7:40	8:00
第2便	11:00	11:20
第3便	16:00	16:20

▲村営連絡船「にしき」

※時期により時刻は変更となる場合がございます。
※連絡船の送迎に関して宿泊先に直接ご連絡ください。
送迎ができない場合がございます。
※予約等は必要ありません。

運航ダイヤ・期間については、新島村役場式根島支所 04992(7)0004へお確かめください。

1人旅OK 除外期間あり プチホテル ラ・メールSHIKINE ☎04992(7)0240

式根島の自然で遊び思い出を心に刻む。全室バス・トイレ付。全室・全敷地内禁煙。

★チェックイン／13:00　★チェックアウト／9:00
★部屋タイプ／1～4名定員洋室(バス・トイレ付)
全室・全敷地内禁煙

夕食は、和食・洋食・BBQの中からお選びいただけます。

◎プランお申込み時にご指定ください。(同一グループ同一メニューとなります。)
◎料理写真は一例です。　◎飲物は別料金となります。
◎連泊をされる場合、夕食メニューの順番はお任せください。(例:和食・洋食の順)

◆旅行代金【往復の船代+宿泊代(夕・朝食付)／おひとり様 単位:円】
=大型客船　=ジェット船　=客船

発着	住き 帰り コース番号	区分(1室)		A期間	B期間	C期間	D期間	E期間
東京	AKH11	大人	1名	44,500	47,400	—	—	—
			2名	43,400	46,300	48,900	52,800	54,400
			3名以上	42,800	45,800	48,400	52,300	53,900
		子ども	2名	34,200	35,700	37,000	38,900	39,700
			3名以上	28,800	30,300	31,600	33,500	34,300
	AKH13	大人	1名	41,300	44,300	—	—	—
			2名	40,200	43,200	44,800	48,700	50,100
			3名以上	39,700	42,600	44,300	48,200	49,500
		子ども	2名	32,600	34,100	34,900	36,900	37,500
			3名以上	27,200	28,700	29,500	31,500	32,200
	AKH14	大人	1名	41,300	44,300	—	—	—
			2名	40,200	43,200	44,800	48,700	50,100
			3名以上	39,700	42,600	44,300	48,200	49,500
		子ども	2名	32,600	34,100	34,900	36,900	37,500
			3名以上	27,200	28,700	29,500	31,500	32,200

発着	住き 帰り コース番号	区分(1室)		A期間	B期間	C期間	D期間	E期間
東京	AKH12	大人	1名	38,200	41,200	—	—	—
			2名	37,100	40,000	40,700	44,600	45,700
			3名以上	36,500	39,500	40,200	44,100	45,200
		子ども	2名	31,000	32,500	32,900	34,800	35,400
			3名以上	25,700	27,200	27,500	29,400	30,000
下田	AKH17	大人	1名	34,600	35,800	—	—	—
			2名	33,500	34,700	33,500	34,700	34,700
			3名以上	33,000	34,200	33,000	34,200	34,200
		子ども	2名	29,200	29,800	29,200	29,800	29,800
			3名以上	23,900	24,500	23,900	24,500	24,500

延泊料金表(各コース共通)	区分(1室)		A期間	B期間	C期間	D期間	E期間
	大人	1名	25,000		—		
		2名	24,000				
		3名以上	23,500				
	子ども	2名	24,000				
		3名以上	18,800				

●幼児料金　(3歳以上の小学校未就学児 寝具付、寝巻きなし)　【1泊2食付】設定なし／【食事なし】7,000円
●乳児料金　(3歳未満 寝具なし、寝巻きなし)　【食事なし】4,000円　※幼児・乳児料金は、税込・現地現金精算、1泊あたりの料金です。

素泊まりプラン 貸別荘 アーリーバード ☎04992(7)0240

式根島で自然の中に佇む真っ白なコテージ。全室バス・トイレ付。

★チェックイン／13:00　★チェックアウト／8:30
★部屋タイプ／2名定員 洋室(バス・トイレ付)

※貸別荘アーリーバードは食事がついておりません。

お部屋のキッチンにて自炊していただくことが可能です。
(キッチン完備、冷蔵庫、電子レンジ、炊飯器、ポット、トースター、調理器具、食器付)

◆旅行代金【往復の船代+宿泊代(食事なし)／おひとり様 単位:円】
=大型客船　=ジェット船　=客船

発着	住き 帰り コース番号	区分(1室)		A期間	B期間	C期間	D期間	E期間
東京	AKH21	大人	2名	30,900	33,900	36,500	40,400	42,000
		子ども	2名	21,800	23,200	24,600	26,500	27,300
	AKH23	大人	2名	27,800	30,800	32,400	36,300	37,600
		子ども	2名	20,200	21,700	22,500	24,500	25,100
	AKH24	大人	2名	27,800	30,800	32,400	36,300	37,600
		子ども	2名	20,200	21,700	22,500	24,500	25,100

発着	住き 帰り コース番号	区分(1室)		A期間	B期間	C期間	D期間	E期間
東京	AKH22	大人	2名	24,600	27,600	28,300	32,200	33,300
		子ども	2名	18,600	20,100	20,500	22,400	22,900
下田	AKH27	大人	2名	21,100	22,300	21,100	22,300	22,300
		子ども	2名	16,800	17,400	16,800	17,400	17,400

延泊料金表(各コース共通)	区分(1室)		A期間	B期間	C期間	D期間	E期間
	大人	2名	12,000				
	子ども	2名	12,000				

●幼児料金　(3歳以上の小学校未就学児 寝具付、寝巻きなし)　【食事なし】設定なし
●乳児料金　(3歳未満 寝具なし、寝巻きなし)　【食事なし】3,000円　※幼児・乳児料金は、税込・現地現金精算、1泊あたりの料金です。

マークの説明　温泉あり　露天風呂あり　大浴場あり　送迎あり 港▸宿(定期船入港時) 宿▸港(チェックアウト時)　1名様 1名様よりOK(お申し込みに必要な人数)　2名様 2名様よりOK(お申し込みに必要な人数)　浴衣あり(大人のみ)　歯ブラシあり　バスタオルあり

1人旅OK 除外期間あり

民宿が選べます!!

民宿1泊2食

無料 1名様 SR フロントにて貸出　★チェックイン／11:00　★チェックアウト／9:00
★部屋タイプ／和室(バス・トイレなし)

★お宿はご予約の際、ご指定ください

鈴豊(すず とよ)

☎04992(7)0074

釣り師歓迎いたします。

中村屋(なか むら や)

WiFi

☎04992(7)0127

商店・海岸にも近く便利な立地です。
猫がいますので苦手な方はご遠慮ください。

※上記以外にも、他のお宿をご案内させていただく場合がございます。

写真提供：式根島観光協会

◆**旅行代金**【往復の船代+宿泊代(夕・朝食付)／おひとり様 単位:円】
(大型客船の絵)＝大型客船　(ジェット船の絵)＝ジェット船　(客船の絵)＝客船

発着	コース番号(往き／帰り)	区分(1室)		A期間	B期間	C期間	D期間	E期間
東京	AKM11 (往き:ジェット船／帰り:ジェット船)	大人	1名	29,000	31,900	36,600	40,500	—
		大人	2~3名	27,800	30,800	36,000	39,900	41,500
		子ども	2~3名	17,400	18,900	20,200	22,200	23,000
東京	AKM13 (往き:ジェット船／帰り:大型客船)	大人	1名	25,800	28,800	32,500	36,400	—
		大人	2~3名	24,700	27,600	31,900	35,800	37,100
		子ども	2~3名	15,900	17,300	18,200	20,100	20,800
東京	AKM14 (往き:大型客船／帰り:ジェット船)	大人	1名	25,800	28,800	32,500	36,400	—
		大人	2~3名	24,700	27,600	31,900	35,800	37,100
		子ども	2~3名	15,900	17,300	18,200	20,100	20,800

発着	コース番号(往き／帰り)	区分(1室)		A期間	B期間	C期間	D期間	E期間
東京	AKM12 (往き:大型客船／帰り:大型客船)	大人	1名	22,700	25,600	28,400	32,300	—
		大人	2~3名	21,500	24,500	27,800	31,600	32,800
		子ども	2~3名	14,300	15,800	16,100	18,000	18,600
下田	AKM17 (往き:客船／帰り:客船)	大人	1名	19,100	20,300	21,200	22,300	—
		大人	2~3名	18,000	19,200	20,500	21,700	21,700
		子ども	2~3名	12,500	13,100	12,500	13,100	13,100

延泊料金表(各コース共通)	区分(1室)		A期間	B期間	C期間	D期間	E期間
	大人	1名	10,000		12,000		—
	大人	2~3名	9,000		11,500		
	子ども	2~3名	7,800				

●幼児料金　(3歳以上の小学校未就学児 寝具付、寝巻きなし)【1泊2食付】5,000円 ／【食事なし】3,000円
●乳児料金　(3歳未満 寝具なし、寝巻きなし)　【食事なし】2,000円　※幼児・乳児料金は、税込・現地現金精算、1泊あたりの料金です。

温泉情報 Hotspring Information

入浴料 無料　時間 24時間利用可能

水着着用です!

松が下雅湯(まつ が した みやび ゆ)

ひょうたん形の湯船と独特の風情が特徴です。
筋肉痛や冷え性などに効能があるとされています。
足湯もございます。

泊海水浴場(とまりかいすいよくじょう)

透明度抜群の扇形に広がる美しいビーチ。「日本の海水浴場 88選」にも選ばれています。
◎野伏港から徒歩約5分

中の浦海水浴場(なか の うら かい すい よく じょう)

穏やかな波が押し寄せるビーチ。ダイビングスポットとして、ダイバーたちからも愛されています。
◎野伏港から徒歩約30分

おすすめ観光スポット

ぐんじ山展望台

島の絶景スポットへ!

眼下にどこまでも透き通った海をご覧いただけます。

◎野伏港から徒歩20分

湯加減の穴

手をかざしてみよう!

潮の干満によって温度が変わる海中温泉ゆかりの人気スポットです。

◎野伏港から徒歩25分

神引展望台

新東京百景にも選ばれた壮大な景色

空気が澄んでいる日には、伊豆半島や富士山、他の東京諸島の島々を展望できる絶景ポイントです。

◎野伏港から徒歩約40分

タオルあり　カミソリあり　シャンプーあり　シャンプー・リンスあり(またはリンスインシャンプー)　ドライヤーあり　無線 LAN　オプショナル料理 夕食時オプショナル料理承ります。プランお申込み時に併せてご予約ください。　特典 詳しくは各宿へお問い合わせください。

Kozushima

神津島

「島々の神が集まった伝説の島」

神津島観光協会 ☎04992(8)0321

神津島マスコットキャラクター「かんむりん」

往路ジェット船・下田発着客船プラン

日次	行程			食事
1	東京・竹芝客船ターミナル	ジェット船指定席	神津島	× × 夕
	下田港	客船2等・自由席	神津島	
	◎ 発着地は同じになります。			
2	神津島	ジェット船指定席	東京・竹芝客船ターミナル	朝 × ×
	神津島	客船2等・自由席	下田港	

※下田発着コースは運航日をご確認ください。
※S&Bコースに夕食は付きません。
※素泊まりプランに食事は付きません。
◎時刻表は14ページをご覧ください。運航ダイヤをご確認の上、お申し込みください。

往路大型客船プラン

日次	行程			食事
1	東京・竹芝客船ターミナル	大型客船2等・指定席 船中泊		× × ×
2	神津島			× × 夕
3	神津島	大型客船2等・指定席 またはジェット船・指定席	東京・竹芝客船ターミナル	朝 × ×

◎往復大型客船プランは復路が客船運休日に該当する場合がございます。ダイヤをご確認の上、お申し込みください。

● 往路ジェット船プラン・下田プラン／出発日カレンダー ● 延泊日カレンダー（往路大型客船プラン共通）

※空白の日の設定はございません。

● 往路大型客船プラン／出発日カレンダー

※空白の日の設定はございません。

前浜（まえはま）ビーチ

美しい白砂が約1キロにわたって広がる人気のあるビーチ。神津島港または村落からも近く、夏場は気軽に海水浴を楽しむことができます。前浜ビーチから望む、水平線に沈む夕陽も必見です。

◎神津島港から徒歩約3分

予約制 おすすめオプション

おすすめオプションの取り扱い等は、大島のページ（4ページ）の記載内容に準じます。

お得なセット!!

体験ダイビング と **夜光虫&スターウォッチングナイトクルーズ** の2つのメニューを同時にお申込みいただくと OPコード:25465

●通常価格15,950円がおひとり様13,500円（大人のみ） ●実施期間／7/19～8/31の毎日（除外日：8/1・2・16）

ダイビング

透明度バツグンの海でダイビングを満喫

体験ダイビング

初めてでも安心！
講習の後、インストラクターが
海中への散歩にご案内いたします

所要時間 約3時間 OPコード:25461

料金 おひとり様 15歳以上…13,750円 10～14歳…10,450円

※対象は10歳以上
※午前・午後のいずれかの実施となります。
ご予約の際、ご指定ください。
但しご希望に添えない場合もございます。
※料金に含まれるもの：器材レンタル一式、指導料
※宿への送迎付

企画・運営：アクアメイト

シュノーケリングスクール

ウエットスーツなどの浮き具をつけて海を散歩してみませんか。
初めての方でもご安心ください。

所要時間 約3時間 OPコード:25464

料金 おひとり様 15歳以上…6,600円 10～14歳…5,500円

※対象は10歳以上
※午前・午後のいずれかの実施となります。
ご予約の際、ご指定ください。
但しご希望に添えない場合もございます。
※料金に含まれるもの：指導料、器材レンタル一式
※宿への送迎付

企画・運営：アクアメイト

2ビーチファンダイビング

ダイビングのライセンスを
お持ちの方のプランです。

所要時間 約4～5時間 OPコード:25462

料金 おひとり様 11,000円

※料金に含まれるもの：2ビーチダイブ・ガイド付、タンク・ウェイト代・ポイント送迎
※宿への送迎付
※器材レンタルは別途お申込みください。（現地精算）

企画・運営：アクアメイト

クルージング

夜光虫&スターウォッチングナイトクルーズ

遊漁船に乗って海の発光プランクトンを観察。

●実施期間／7/19～8/31の毎日（除外日：8/1・2・16）
●実施時間／19：30から約1時間
●集合／前浜港の漁協市場手前の赤い植えこみ付近にて
受付19：30（時間厳守）（気象状況により変更の場合あり）

料金 おひとり様 大人…2,200円 子ども…1,100円

OPコード:25463

※小学生未満は無料（但し、大人同伴の場合に限る。大人1名様につき小学生未満の方は2名様まで）

企画・運営：アクアメイト

ホテル神津館

☎04992(8)1321

全室海が眺望でき、夕日がすてき！ 新鮮な海の幸が自慢です。

大浴場 無料送迎 2名様 フロントにて貸出 wifi

★チェックイン／13:00
★チェックアウト／10:00
★部屋タイプ／和室（バスなし、トイレ付）

夕食の一例

客室の一例

◆旅行代金【往復の船代+宿泊代（夕・朝食付）／おひとり様 単位：円】

=大型客船 =ジェット船 =客船

発着	往き 帰り コース番号	区分（1室）		A期間	B期間	C期間	D期間	E期間
東京	AHH11	大人	2名以上	38,400	41,600	45,000	49,100	51,900
		子ども	2名	28,700	30,200	32,200	34,300	36,300
			3名以上	23,100	24,600	26,400	28,500	30,200
東京	AHH13	大人	2名以上	35,000	38,200	40,500	44,700	47,200
		子ども	2名	27,000	28,500	30,000	32,100	33,900
			3名以上	21,400	22,900	24,200	26,300	27,800
東京	AHH14	大人	2名以上	35,000	38,200	40,500	44,700	47,200
		子ども	2名	27,000	28,500	30,000	32,100	33,900
			3名以上	21,400	22,900	24,200	26,300	27,800

発着	往き 帰り コース番号	区分（1室）		A期間	B期間	C期間	D期間	E期間
東京	AHH12	大人	2名以上	31,600	34,800	36,100	40,200	42,500
		子ども	2名	25,300	26,800	27,800	29,900	31,600
			3名以上	19,700	21,200	22,000	24,100	25,500
下田	AHH17	大人	2名以上	27,300	28,500	27,900	29,100	30,200
		子ども	2名	23,100	23,700	23,700	24,300	25,400
			3名以上	17,500	18,100	17,900	18,500	19,300

延泊料金表（各コース共通）	区分（1室）		A期間	B期間	C期間	D期間	E期間
	大人	2名以上	18,700		19,300		20,400
	子ども	2名	18,700		19,300		20,400
		3名以上	13,100		13,500		14,300

●幼児料金 （3歳以上の小学校未就学児 寝具付、寝巻きなし） 【1泊2食付】8,800円 ／【食事なし】4,400円
●乳児料金 （3歳未満 寝具なし、寝巻きなし） 【食事なし】2,200円 ※幼児・乳児料金は、税込・現地現金精算、1泊あたりの料金です。

※無線LANは予告なく利用できなくなる場合がございます。また接続できない等のトラブルが発生しても対応できないこともございます。

マークの説明 温泉あり 露天風呂 露天風呂あり 大浴場 大浴場あり 無料 送迎あり 港▸宿（定期船入港時） 宿▸港（チェックアウト時） 1名様 1名様よりOK（お申し込みに必要な人数） 2名様 2名様よりOK（お申し込みに必要な人数） 浴衣あり（大人のみ） 歯ブラシあり バスタオルあり

1人旅OK 除外期間あり

島宿 浜の家

☎04992(8)0631

ご予約されたお客様へ
hamanoya.kozu@gmail.com までご連絡いただければ、
神津島のご案内をお送りします。

“島ぐらし”をコンセプトに、神津島に流れる島時間をお楽しみいただける宿です！

★チェックイン／10:00
★チェックアウト／9:00
★部屋タイプ／和室（バス・トイレなし）

きれいな夕日も楽しめる神津島のメインビーチ、前浜まで徒歩1分。バス停も近く、観光にも便利。
観光を満喫した後は、大広間でまったりとした時間もお過ごしいただけます。
※送迎はございません。

外観

客室の一例

広間（共有スペース）

朝食の一例

1泊朝食S&Bコース

朝食は神津島産のものを中心にご用意しています。

◆旅行代金【往復の船代+宿泊代（朝食付）／おひとり様 単位:円】 大型客船＝大型客船 ジェット船＝ジェット船 客船＝客船

発着	往き	帰り	コース番号	区分（1室）		A期間	B期間	C期間	D期間	E期間
東京	ジェット船	ジェット船	AHM21	大人	1名	30,600	33,700	38,300	42,400	—
					2名以上	29,200	32,400	37,000	41,200	44,000
				子ども	2名以上	19,500	21,100	24,300	26,400	28,400
東京	ジェット船	大型客船	AHM23	大人	1名	27,200	30,300	33,800	38,000	—
					2名以上	25,800	29,000	32,600	36,700	39,300
				子ども	2名以上	17,800	19,400	22,100	24,200	26,000
東京	大型客船	ジェット船	AHM24	大人	1名	27,200	30,300	33,800	38,000	—
					2名以上	25,800	29,000	32,600	36,700	39,300
				子ども	2名以上	17,800	19,400	22,100	24,200	26,000

発着	往き	帰り	コース番号	区分（1室）		A期間	B期間	C期間	D期間	E期間
東京	大型客船	大型客船	AHM22	大人	1名	23,800	26,900	29,400	33,500	—
					2名以上	22,400	25,600	28,200	32,300	34,600
				子ども	2名以上	16,100	17,700	19,900	21,900	23,700
下田	客船	客船	AHM27	大人	1名	19,500	20,700	21,300	22,500	—
					2名以上	18,200	19,400	20,000	21,200	22,400
				子ども	2名以上	13,900	14,500	15,800	16,400	17,500

延泊料金表（各コース共通）	区分（1室）		A期間・B期間	C期間・D期間	E期間
	大人	1名	10,400	12,100	—
		2名以上	9,200	11,000	12,100
	子ども	2名以上	9,200	11,000	12,100

●幼児・乳児料金 （小学校未就学児） 【寝具付・寝巻無し・1泊朝食付】9,500円 【寝具付・寝巻無し・食事なし】9,000円
【寝具無し・寝巻無し・1泊朝食付】2,000円 【寝具無し・寝巻無し・食事なし】1,500円
※幼児・乳児料金は、税込・現地現金精算、1泊あたりの料金です。
※7/19〜8/16宿泊の幼児・乳児料金は追加代金1,000円となります。

素泊まりプラン

◆旅行代金【往復の船代+宿泊代（食事なし）／おひとり様 単位:円】 大型客船＝大型客船 ジェット船＝ジェット船 客船＝客船

発着	往き	帰り	コース番号	区分（1室）		A期間	B期間	C期間	D期間	E期間
東京	ジェット船	ジェット船	AHM31	大人	1名	30,000	33,100	37,600	41,800	—
					2名以上	28,700	31,900	36,400	40,600	43,400
				子ども	2名以上	19,000	20,500	23,700	25,800	27,800
東京	ジェット船	大型客船	AHM33	大人	1名	26,600	29,700	33,200	37,300	—
					2名以上	25,300	28,500	32,000	36,100	38,700
				子ども	2名以上	17,300	18,800	21,500	23,500	25,400
東京	大型客船	ジェット船	AHM34	大人	1名	26,600	29,700	33,200	37,300	—
					2名以上	25,300	28,500	32,000	36,100	38,700
				子ども	2名以上	17,300	18,800	21,500	23,500	25,400

発着	往き	帰り	コース番号	区分（1室）		A期間	B期間	C期間	D期間	E期間
東京	大型客船	大型客船	AHM32	大人	1名	23,200	26,300	28,800	32,900	—
					2名以上	21,900	25,100	27,500	31,700	34,000
				子ども	2名以上	15,600	17,100	19,200	21,300	23,000
下田	客船	客船	AHM37	大人	1名	18,900	20,100	20,600	21,800	—
					2名以上	17,600	18,800	19,400	20,600	21,700
				子ども	2名以上	13,400	14,000	15,200	15,800	16,900

延泊料金表（各コース共通）	区分（1室）		A期間・B期間	C期間・D期間	E期間
	大人	1名	9,800	11,500	—
		2名以上	8,700	10,400	11,500
	子ども	2名以上	8,700	10,400	11,500

●幼児・乳児料金 （小学校未就学児） 【寝具付・寝巻無し・食事なし】9,000円 【寝具無し・寝巻無し・食事なし】1,500円
※幼児・乳児料金は、税込・現地現金精算、1泊あたりの料金です。
※7/19〜8/16宿泊の幼児・乳児料金は追加代金:1,000円となります。

おすすめ観光スポット

天上山

神秘的な白銀の世界を体験!!

花の百名山にも選ばれた天上山。標高572m。低木帯や池、白い砂漠など様々な風景を楽しむことができます。秋にはリンドウ、センブリ、冬にはウメバチ草が景観に彩りを添えます。

◎神津島港から約3時間で山頂に到着

不動池(天上山)

見ることができたらラッキー♡

天上山の見どころの一つである「不動池」。山頂近くにあります。雨が降った後はハート型の池を見ることができます。

◎神津島港から約3時間で山頂に到着

松山遊歩道

潮風を感じながら散策

多幸湾と三浦湾の間から突き出た岬にある遊歩道。美しい海岸線を眺めながら、約30分ほどの心地よいハイキングを楽しむことができます。

◎神津島港から車で約10分

赤崎海水浴場・遊歩道

ワクワクする冒険スポット

島の北部に位置する、赤崎海岸沿いに続く全長約500mの木造遊歩道です。展望台からは東京諸島の島々を望むことができます。また飛び込み台からは透明度の高い海にダイブすることができます。

◎神津島港からバスで約15分

多幸湾

ダイナミックな光景を間近に

目の前には真っ白な天上山の断崖絶壁。透き通ったブルーの海とのコントラストが美しい場所です。「東京の名湧水57選」にも選ばれた「多幸湧水」も有名です。

◎多幸湾（三浦港）からすぐ、神津島港からバスで約15分

タオルあり　カミソリあり　シャンプーあり　シャンプー・リンスあり（またはリンスインシャンプー）　ドライヤーあり　無線 LAN

オプショナル料理　夕食時オプショナル料理承ります。プランお申込み時に併せてご予約ください。

特典　詳しくは各宿へお問い合わせください。

Miyakejima

三宅島

ウォーキングにおすすめ!
自然あふれる身近な島!

三宅島観光協会 ☎04994(5)1144

大型客船プラン

日次	行程			食事
1	東京・竹芝客船ターミナル	大型客船2等・指定席 船中泊		× × ×
2		三宅島		朝 × 夕
3	三宅島	大型客船2等・指定席	東京・竹芝客船ターミナル	朝 × ×

◎三宅島プランについては、旅行代金に到着時の朝食・休憩も含まれます。
◎時刻表は14ページをご覧ください。運航ダイヤをご確認の上、お申し込みください。

〈全宿共通〉
朝、到着時に朝食・休憩スペースあり
(ご利用されない場合は事前にお申し出ください。
その場合も差額の返金はございません)

●出発日カレンダー

2025年 7月						
日	月	火	水	木	金	土
		1 B	2 B	3 B	4 B	5 B
6 B	7 B	8 B	9 B	10 B	11 B	12 B
13 B	14 B	15 B	16 B	17 B	18 E	19 E
20 E	21 E	22 E	23 E	24 E	25 E	26 E
27 E	28 E	29 E	30 E	31 E		

2025年 8月						
日	月	火	水	木	金	土
					1 E	2 E
3 E	4 E	5 E	6 E	7 E	8 E	9 E
10 E	11 E	12 E	13 E	14 E	15 E	16 D
17 D	18 D	19 D	20 D	21 D	22 D	23 D
24 D	25 D	26 D	27 D	28 D	29 D	30 D
31 D						

2025年 9月						
日	月	火	水	木	金	土
	1 C	2 C	3 C	4 C	5 C	6 C
7 C	8 C	9 C	10 C	11 C	12 C	13 C
14 A	15 A	16 A	17 A	18 A	19 A	20 A
21 A	22 A	23 A	24 A	25 A	26 C	27 A
28 A	29	30				

※空白の日の設定はございません。

●延泊日カレンダー

2025年 7月						
日	月	火	水	木	金	土
		1 B	2 B	3 B	4 B	5 B
6 B	7 B	8 B	9 B	10 B	11 B	12 B
13 B	14 B	15 B	16 B	17 B	18 B	19 E
20 E	21 E	22 E	23 E	24 E	25 E	26 E
27 E	28 E	29 E	30 E	31 E		

2025年 8月						
日	月	火	水	木	金	土
					1 E	2 E
3 E	4 E	5 E	6 E	7 E	8 E	9 E
10 E	11 E	12 E	13 E	14 E	15 E	16 E
17 D	18 D	19 D	20 D	21 D	22 D	23 D
24 D	25 D	26 D	27 D	28 D	29 D	30 D
31 D						

2025年 9月						
日	月	火	水	木	金	土
	1 C	2 C	3 C	4 C	5 C	6 C
7 C	8 C	9 C	10 C	11 C	12 C	13 C
14 C	15 A	16 A	17 A	18 A	19 A	20 C
21 A	22 A	23 A	24 A	25 A	26 A	27 C
28 A	29 A	30				

※空白の日の設定はございません。

大路池

おすすめ観光スポット

火山体験遊歩道

貴重なジオスポット

1983年の噴火で流出した溶岩の上に敷かれた遊歩道。噴火の威力と自然の再生力を間近に見ることができます。

◎錆ヶ浜港から徒歩で約15分

大路池

珍しい野鳥に出会えるかも♪

約2500年前にできた周囲2キロの火口湖跡。木々が生い茂り、たくさんの野鳥に出会うことができます。

◎錆ヶ浜港から村営バス【大路池】下車、徒歩約10分

1人旅OK ペンションサントモ ☎04994(5)0532

ダイバー向けのおしゃれなペンション。女子旅にもおすすめ!

無料 要予約 1名様

★チェックイン/15:00
(朝・船到着時に個室休憩あり)
★チェックアウト/10:00
★部屋タイプ/洋室(バス・トイレ付)

✦特典✦
★ふるさとの湯温泉券
10%割引にて販売

夕食の一例

客室の一例

外観

◆旅行代金【往復の船代+宿泊代(夕・朝食付)/おひとり様 単位:円】 =大型客船

発着	往き/帰り コース番号	区分(1室)		A期間	B期間	C期間	D期間	E期間
東京	ALH12	大人	1名	37,700	41,000	42,800	47,100	48,400
			2名	33,600	36,900	38,700	43,000	45,300
			3名以上	32,100	35,400	37,200	41,500	44,300
		子ども	2名	24,900	26,600	27,400	29,600	30,800
			3名以上	23,900	25,600	26,400	28,600	30,300

延泊料金表(各コース共通)	区分(1室)		A期間	B期間	C期間	D期間	E期間
	大人	1名	20,000		22,000		22,000
		2名	16,000		17,000		18,000
		3名以上	14,500		15,500		17,000
	子ども	2名	14,000		14,500		15,000
		3名以上	13,000		13,500		14,500

●幼児料金 (3歳以上小学校未就学児 寝具付、寝巻きなし) 【1泊2食】7,500円/【食事なし】5,500円
●乳児料金 (3歳未満 寝具なし、寝巻きなし) 【食事なし】1,500円 ※幼児・乳児料金は、税込・現地現金精算、1泊あたりの料金です。

1人旅OK ホテル海楽 ☎04994(5)0131

釣り師に人気のホテルです。

大浴場 無料 1名様

★チェックイン/15:00(朝・船到着時に大広間にて休憩あり)
到着港が錆ヶ浜の場合のお迎えはございません。(徒歩約3分)
★チェックアウト/10:00
★部屋タイプ/和室(バスなし・トイレ付)

※送迎不要の場合は事前にご連絡ください。

客室の一例

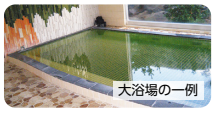
大浴場の一例

ロビー

◆旅行代金【往復の船代+宿泊代(夕・朝食付)/おひとり様 単位:円】 =大型客船

発着	往き/帰り コース番号	区分(1室)		A期間	B期間	C期間	D期間	E期間
東京	ALH22	大人	1名	30,700	34,000	35,800	40,100	41,400
			2名	29,600	32,900	34,700	39,000	40,300
			3名	29,600	32,900	34,700	39,000	40,300
		子ども	2~3名	18,900	20,600	21,900	24,100	24,800

延泊料金表(各コース共通)	区分(1室)		A期間	B期間	C期間	D期間	E期間
	大人	1名	15,500		15,500		
		2名	14,000		14,000		
		3名	14,000		14,000		
	子ども	2~3名	9,500		10,500		

●幼児料金 (3歳以上小学校未就学児 寝具付、寝巻きなし) 【1泊2食】設定なし/【食事なし】3,000円
●乳児料金 (3歳未満 寝具なし、寝巻きなし) 【食事なし】無料 ※幼児・乳児料金は、税込・現地現金精算、1泊あたりの料金です。

ペンション花海月 ☎04994(8)5676

窓から海が臨めるお部屋で、観光にもビジネスにも便利な立地のペンションです。

無料

★チェックイン/15:00(朝・船到着時に個室休憩あり)
★チェックアウト/10:00
★部屋タイプ/洋室(バス・トイレなし)

※送迎不要の場合は事前にご連絡ください。

食堂

夕食の一例

客室の一例

◆旅行代金【往復の船代+宿泊代(夕・朝食付)/おひとり様 単位:円】 =大型客船

発着	往き/帰り コース番号	区分(1室)		A期間	B期間	C期間	D期間	E期間
東京	ALH32	大人	2~3名	35,400	38,700	39,400	43,800	45,100
		子ども	2~3名	22,100	23,800	24,200	26,300	27,000

延泊料金表(各コース共通)	区分(1室)		A期間	B期間	C期間	D期間	E期間
	大人	2~3名	15,500				
	子ども	2~3名	10,850				

●幼児料金 (3歳以上小学校未就学児 寝具付、寝巻きなし) 【1泊2食付】6,200円/【食事なし】3,100円
●乳児料金 (3歳未満 寝具なし、寝巻きなし) 【食事なし】無料 ※幼児・乳児料金は、税込・現地現金精算、1泊あたりの料金です。

温泉情報

ふるさとの湯

夕陽を眺めながら、旅の疲れを癒やして!
露天風呂もあります。
☎04994(5)0426

入浴料 大人 500円、小人 250円
時間 11:00~21:00(4~9月)
休業日 水曜日
(祝日の場合はその翌日)

※営業日・営業時間は変更となる場合がございます。
必ず事前にご確認ください。

迷子椎

伊豆岬灯台

メガネ岩

マークの説明 温泉あり 露天風呂 露天風呂あり 大浴場 大浴場あり 無料 送迎あり 港▸宿(定期船入港時) 宿▸港(チェックアウト時) 1名様 1名様よりOK(お申し込みに必要な人数) 2名様 2名様よりOK(お申し込みに必要な人数) 浴衣 浴衣あり(大人のみ) 歯ブラシ 歯ブラシあり バスタオル バスタオルあり

Hachijojima

八丈島

「歴史と文化に彩られた常春の島」

八丈島観光協会 ☎04996(2)1377

大型客船プラン

日次	行程		食事
1	東京・竹芝客船ターミナル	大型客船2等・指定席 船中泊	× × ×
2	八丈島		× × 夕
3	八丈島	大型客船2等・指定席 東京・竹芝客船ターミナル	朝 × ×

※S&Bパックに夕食は付きません。
◎時刻表は14ページをご覧ください。運航ダイヤをご確認の上、お申し込みください。

● 出発日カレンダー

※空白の日の設定はございません。

● 延泊日カレンダー

※空白の日の設定はございません。

温泉入浴施設について 臨時休業となる場合がございます。必ず事前にご確認ください。

予約制 おすすめオプション

おすすめオプションの取り扱い等は、大島のページ(4ページ)の記載内容に準じます。

レンタカー1日(24時間以内)

OPコード:34424

気ままに楽しく島めぐり。

車種／定員 軽自動車／4名
利用時間 24時間
料金 1台5,500円(注)
(注)8/1～8/31は6,600円

※免責補償料、燃料代、延長料金は含まれていません。(現地払い)
※チャイルドシートが必要な場合は、予約時に必ずお申し付けください。法令により、チャイルドシート類を用意していない場合や免許不携帯の場合は、車輌の貸し出しはできません。(キャンセル扱いとなり、取消手数料100%となります。)チャイルドシートレンタル料金:無料(数に限りあり)魚釣りを予定されているお客様は予約時に必ずお申し付けください。(釣り専用車の在庫を確認します)釣り専用車の予約ができていないお客様が釣り道具をお持ちの場合、車輌の貸し出しはできません。
【お申し込み時に配車場所と時間をご指定ください】
企画・運営:モービルレンタカー

2ビーチ ファンダイビング

ダイビングのライセンスをお持ちの方のプランです。(Cカード保持者)

スケジュール ※1日2回ダイビング、1回あたり30～40分 OPコード:34466

8時半～9時半	10～11時	昼	13～14時	15～16時
送迎	ダイビング開始	休憩	ダイビング開始	終了・送迎

料金 おひとり様11,500円 ご利用人数 1名様より

※対象は10歳以上 ※料金に含まれるもの:2ビーチダイブ・ガイド料、タンク・ウエイト代・ポイント送迎・軽器材のレンタル料 ※宿への送迎付
企画・運営:八丈島シーダイブ

八丈島を歩こう(4時間)

OPコード:34444

八丈富士のお鉢巡りと浅間神社参拝または三原山の神秘の森・滝を満喫するコースをお楽しみいただけます。

実施時間 9時～13時、13時半～17時半 ご利用人数 1名様より

料金 おひとり様 大人 8,000円、小中高生 4,000円

※港・空港・宿泊先より送迎いたします。
【お申し込み時に実施時間をご指定ください】企画・運営:合同会社晴花日

1人旅OK リードパークリゾート八丈島

☎04996(2)7701

太平洋を一望できる大展望風呂が好評です。

大浴場 無料 要予約 1名様

★チェックイン／15:00
★チェックアウト／10:00
★部屋タイプ／洋室(バス・トイレ付)

客室の一例

大浴場の一例

◆旅行代金【往復の船代+宿泊代(夕・朝食付)／おひとり様 単位:円】 =大型客船

発着	区分(1室)		A期間	B期間	C期間	D期間	E期間
東京 AMH12	大人	1名	39,600	43,800	55,200	60,600	66,600
		2名	33,500	37,600	42,400	47,800	51,700
		3名以上	32,400	36,500	41,300	46,700	50,600
	子ども	2名	25,100	27,200	31,500	34,200	37,200
		3名以上	19,400	21,500	24,600	27,300	29,700

延泊料金表(各コース共通)	区分(1室)		A期間	B期間	C期間	D期間	E期間
	大人	1名	22,550		33,000		37,400
		2名	16,500		20,350		22,550
		3名以上	15,400		19,250		21,450
	子ども	2名	16,500		20,350		22,550
		3名以上	10,780		13,470		15,010

※7/19～9/22の夕食はバイキング、それ以外は和会席になります。
●幼児料金 (2歳以上小学校未就学児 寝具なし、寝巻きなし) 【1泊2食】3,850円／【朝食付】2,750円
●2歳未満は無料となります。 ※幼児・乳児料金は、税込・現地現金精算、1泊あたりの料金です。

1人旅OK 八丈ビューホテル 1泊朝食 S&Bパック

☎04996(2)3221

ロビーから望む八丈の紺碧の海は絶景です。

大浴場 無料 要予約 1名様

★チェックイン／15:00
★チェックアウト／10:00
★部屋タイプ／別館和室(定員4名/バス・トイレ付)

客室の一例

外観

◆旅行代金【往復の船代+宿泊代(朝食付)／おひとり様 単位:円】 =大型客船

発着	区分(1室)		A期間	B期間	C期間	D期間	E期間
東京 AMH22	大人	1名	34,300	38,400	51,400	56,900	64,800
		2～3名	31,000	35,200	37,700	43,100	47,900
		4名	30,000	34,100	36,600	42,100	46,800
	子ども	2～3名	18,400	20,500	22,100	24,800	27,800
		4名	17,700	19,800	21,300	24,000	27,000

延泊料金表(各コース共通)	区分(1室)		A期間	B期間	C期間	D期間	E期間
	大人	1名	17,090		29,170		35,470
		2～3名	13,940		15,520		18,670
		4名	12,890		14,470		17,620
	子ども	2～3名	9,720		10,830		13,030
		4名	8,990		10,090		12,300

※4名1室利用はAMH23
●幼児料金 (3歳以上小学校未就学児 寝具付、寝巻きなし) 【1泊朝食付】7,000円／【食事なし】設定なし
●乳児料金 (3歳未満 寝具なし、寝巻きなし) 【食事なし】2,200円 ※幼児・乳児料金は、税込・現地現金精算、1泊あたりの料金です。

1人旅OK 民宿が選べます!! 民宿1泊2食

除外期間あり

無料 要予約 1名様 SR フロントにて貸出 WiFi ★チェックイン／15:00 ★チェックアウト／9:00
★部屋タイプ／和室(バス・トイレなし)

★お宿はご予約の際、ご指定ください

ロッジオーシャン

☎04996(2)0164
各室無線LAN有(PC貸出はなし)夕食のアップグレード承ります。(1名様2,200円)
※宿へ直接ご予約ください。

船見荘(ふなみそう)

☎04996(2)0731
夕食をバーベキューに変更可能(5名様以上で2泊以上宿泊の方に限り)
※宿へご確認の上、直接ご予約ください。

ペンションビーチタイム

☎04996(2)4450
宿泊人数に合ったお部屋をご提供、ご予約は2名様からとなります。

※上記以外にも、他のお宿をご案内させていただく場合がございます。

◆旅行代金【往復の船代+宿泊代(夕・朝食付)／おひとり様 単位:円】 =大型客船

発着	区分(1室)		A期間	B期間	C期間	D期間	E期間
東京 AMH12	大人	1名	27,300	31,400	33,900	39,300	—
		2名	26,000	30,200	32,600	38,100	40,300
		3名以上	26,000	30,200	31,900	37,300	39,800
	子ども	2名以上	16,100	18,200	20,100	22,800	24,300

延泊料金表(各コース共通)	区分(1室)		A期間	B期間	C期間	D期間	E期間
	大人	1名	9,860		11,300		—
		2名	8,760		10,200		10,800
		3名以上	8,760		9,500		10,300
	子ども	2名以上	7,260		8,700		9,300

●幼児料金 (3歳以上小学校未就学児 寝具付、寝巻きなし)
【1泊2食】5,600円／【食事なし】2,300円
●乳児料金 (3歳未満 寝具なし、寝巻きなし)
【食事なし】1,100円
※幼児・乳児料金は、税込・現地現金精算、1泊あたりの料金です。

1人旅OK 民宿1泊朝食 シングルユースプラン

無料 要予約 1名様 SR フロントにて貸出

★宿泊先／ロッジオーシャン
★チェックイン／15:00 ★チェックアウト／9:00
★部屋タイプ／洋室(ユニットバス付)

✦特典✦ ★夕食をご希望の方はお宿に直接ご連絡ください。(地魚コース1名様4,400円)

◆旅行代金【往復の船代+宿泊代(朝食付)／おひとり様 単位:円】 =大型客船

発着	区分(1室)		A期間	B期間	C期間	D期間	E期間
東京 AMM32	大人	1名	28,400	32,600	35,600	41,000	44,700

延泊料金表(各コース共通)	区分(1室)		A期間	B期間	C期間	D期間	E期間
	大人	1名	11,000		13,000		15,000

※ご予約は大人1名様のみとなります。

民宿1泊朝食 S&Bパック

Stay & Breakfast

無料 要予約 2名様 SR フロントにて貸出

★宿泊先／船見荘、ペンションビーチタイム、ロッジオーシャン
※上記以外にも、他のお宿をご案内させていただく場合がございます。
★チェックイン／15:00
★チェックアウト／9:00
★部屋タイプ／和室(バス・トイレなし)

◆旅行代金【往復の船代+宿泊代(朝食付)／おひとり様 単位:円】 =大型客船

発着	区分(1室)		A期間	B期間	C期間	D期間	E期間
東京 AMM22	大人	2名	23,800	27,900	30,300	35,800	38,000
		3名以上	23,800	27,900	29,600	35,000	37,500
	子ども	2名以上	13,800	15,900	16,400	19,100	19,900

延泊料金表(各コース共通)	区分(1室)		A期間	B期間	C期間	D期間	E期間
	大人	2名	6,560		8,000		8,600
		3名以上	6,560		7,300		8,100
	子ども	2名以上	5,060				

●幼児料金 (3歳以上小学校未就学児 寝具付、寝巻きなし) 【1泊朝食付】3,200円／【食事なし】2,300円
●乳児料金 (3歳未満 寝具なし、寝巻きなし) 【食事なし】1,100円 ※幼児・乳児料金は、税込・現地現金精算、1泊あたりの料金です。

大坂トンネルの展望

南原千畳岩海岸

タオルあり カミソリあり シャンプーあり シャンプー・リンスあり(またはリンスインシャンプー) ドライヤーあり 無線LAN

オプショナル料理 夕食時オプショナル料理承ります。プランお申込み時に併せてご予約ください。

✦特典✦ 詳しくは各宿へお問い合わせください。

PLANETARIUM ISLANDS プラネタリウムアイランド

@TOKYO·TAKARAJIMA

プラネタリウムアイランド @東京・宝島とは？

海に囲まれ光害の影響の少ない東京の宝島では、四季を通じてどの島でも美しい星空をご覧いただけます。降るようなたくさんの星、天の川もみることができるので、星空散歩や露天風呂に浸りながら眺めるのもお勧めです。

特設ウェブサイトへ

プラネタリウムアイランド @東京・宝島

こちらの二次元コードより簡単にアクセスできます▶

https://www.tokaikisen.co.jp/planetariumislands/

各島のおすすめ星空スポット

おすすめ星空スポットの場所は各島ページのマップにてご確認ください。

★ ←このマークが目印！

野田浜

東京から一番近い島で天然のプラネタリウムを体感！満天の星とよせる波音に日々の疲れを癒やしに来ませんか？お待ちしております。

アクセス▶元町港から車で約10分

和田浜

本村地区に長く伸びる前浜海岸の北側にある名ビーチ「和田浜」。今にも降ってきそうな星たちをのんびりと眺めてみてはいかがでしょうか？

アクセス▶新島港から徒歩で約30分

撮影:E-Jay

泊海水浴場

ぐるっと岩に囲まれた扇状の入り江が特徴。まるで星が降ってくるような絶景スポットです！

アクセス▶野伏港から徒歩で約5分

撮影:藤井智久

よたね広場

集落から気楽に徒歩で行けるので、夕食後の散策にオススメ。レジャーシートを敷いて、寝転びながら見るのが最高です。

アクセス▶神津島港より徒歩で約20分

三宅島観光協会提供

伊豆岬

明治42年に建造された純白の灯台がシンボル。満天の星に包まれたかのような360°星空パノラマをご覧いただけます。

アクセス▶阿古港から車で約25分

八丈小島展望台

写真は八丈富士中腹の展望台から、八丈小島へ降り注ぐ天の川です。都会では見られない大自然のサンセットや星空をお楽しみください。

アクセス▶底土港から車で約30分

神津島星空保護区認定

2020年12月1日、神津島村は「国際ダークスカイ協会(IDA)」により、星空保護区『ダークスカイ・アイランド』の認定を受けました。
これは美しい夜空を保護する取り組みを評価するものであり、東京都内で初めての認定となります。神津島ではこれまで光害防止条例や星空ガイド育成など、地域一丸となって星空保護に取り組んできました。
今後、東海汽船でも『ダークスカイ・アイランド神津島』を楽しむことができる企画を順次展開していく予定です。

夏の星空観察ポイント

★流星群情報(出現日は目安です)

ペルセウス座流星群 8月12～13日頃

しぶんぎ座流星群、ふたご座流星群と並び、三大流星群の1つです。たくさんの流星が出現し、明るい流星が多いことから比較的観察しやすい流星群と言われています。夏休みの自由研究にもオススメです。

夏の大三角形

夏の夜空に輝く、こと座のベガ、わし座のアルタイル、はくちょう座のデネブ。この3つを結ぶとできるのが「夏の大三角形」です。今年の夏はぜひ東京の宝島で見上げてみませんか？

※ダイヤは変更となる場合がございます。詳しくはお客様センターへお問い合わせいただくか、HPをご確認ください。

高速ジェット船 時刻表

大島 新島 式根島 神津島

東京 → 大島 → 新島 → 式根島 → 神津島

運航期間		発時間 東京	着時間 大島	新島	式根島	神津島
7/1～18	毎日	8:50	10:35	11:40	12:00	12:30
	7/18 除く毎日	13:55	15:40	—	—	—
7/19～8/24	毎日	8:00	9:45	—	—	11:10
		8:30	10:15	11:10	11:35	—
		8:50	10:35	—	—	—
8/25～31	毎日	8:00	9:45	—	—	11:10
		8:35	10:20	11:15	11:40	—
		13:25	15:10	—	—	—
9/1～30（※9/13～15除く）	土休日	8:20	10:05	—	—	—
	毎日	8:50	10:35	11:40	12:00	12:30
	9/12 除く毎日	13:40	15:25	—	—	—
9/13～15	毎日	8:00	9:45	—	—	11:10
		8:30	10:15	11:10	11:35	—
		8:50	10:35	—	—	—

神津島 → 式根島 → 新島 → 大島 → 東京

運航期間		発時間 神津島	式根島	新島	大島	着時間 東京
7/1～18	7/18 除く毎日	—	—	—	10:20	12:05
	毎日	13:40	14:10	14:25	15:30	17:15
	7/18	—	—	—	16:00	17:45
7/19～8/24	毎日	13:45	—	—	15:10	16:55
		—	14:10	14:30	15:30	17:15
		—	—	—	15:55	17:40
8/25～31	毎日	—	—	—	10:15	12:00
		13:40	—	—	15:05	16:50
		—	14:30	14:50	15:45	17:30
9/1～30（※9/13～15除く）	9/12 除く毎日	—	—	—	10:25	12:10
	毎日	13:30	14:00	14:15	15:20	17:05
	土休日	—	—	—	15:00	16:45
	9/12	—	—	—	15:10	16:55
9/13～15	毎日	13:45	—	—	15:10	16:55
		—	14:10	14:30	15:30	17:15
		—	—	—	15:55	17:40

熱海 → 大島

運航期間		発時間 熱海	着時間 大島
7/1～18	毎日	9:10	9:55
	7/18	14:55	15:40
7/19～8/24	毎日	14:50	15:35
8/25～31	毎日	9:10	9:55
9/1～30（※9/13～15除く）	平日	9:10	9:55
	土休日	9:10	10:15
	9/12	14:10	14:55
9/13～15	毎日	14:50	15:35

大島 → 熱海

運航期間		発時間 大島	着時間 熱海
7/1～18	7/18	10:10	10:55
	7/18 除く毎日	16:00	16:45
7/19～8/24	毎日	10:50	11:35
8/25～31	毎日	15:30	16:15
9/1～30（※9/13～15除く）	9/12	10:10	10:55
	9/12 除く平日	15:45	16:30
	土休日	15:45	16:50
9/13～15	毎日	10:50	11:35

大型客船 時刻表

大島 新島 式根島 神津島 三宅島 八丈島

東京 → 大島 → 新島 → 式根島 → 神津島

運航期間	発時間 東京	着時間（翌日） 大島	新島	式根島	神津島
7/2~7·9~14·16·17、9/1·3~8·10~15·17~27	22:00	翌6:00	翌8:35	翌9:05	翌10:00
7/18~31、8/1~18·20~25·27~31	23:00	翌6:00	翌8:35	翌9:05	翌10:00

神津島 → 式根島 → 新島 → 大島 → 東京

運航期間	発時間 神津島	式根島	新島	大島	着時間 東京
7/18~31、8/1~19·21~26·28~31	10:30	11:25	11:55	14:20	18:40
7/3~8·10~15·17、9/1·2·4~9·11~16·18~28	10:30	11:25	11:55	14:30	19:00

東京 → 三宅島 → 八丈島

運航期間	発時間 東京	着時間（翌日） 三宅島	八丈島
毎日	22:30	翌5:00	翌8:55

八丈島 → 三宅島 → 東京

運航期間	発時間 八丈島	三宅島	着時間 東京
毎日	9:40	13:35	19:40

各島発東京行の大型客船は、信号管制により東京到着が遅れる場合がございます。

下田発着客船 神新汽船時刻表

新島 式根島 神津島

下田 → 新島 → 式根島 → 神津島

運航期間	発時間 下田	着時間 新島	式根島	神津島
月・木・土曜（※着順に注意）	9:30	13:30	13:00	11:50
火・金・日曜、8/13	9:30	12:10	12:45	13:50

神津島 → 式根島 → 新島 → 下田

運航期間	発時間 神津島	式根島	新島	着時間 下田
月・木・土曜	12:10	13:10	13:50	16:30
火・金・日曜、8/13（※着順に注意）	14:10	13:00	12:25	16:30

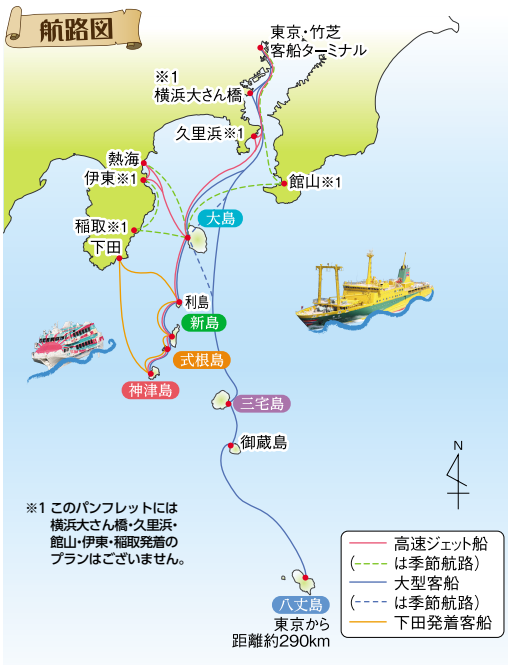

乗り場のご案内（詳細は東海汽船ホームページ「乗り場・駐車場案内」をご覧ください）

東京／竹芝客船ターミナル

☎03(3433)1251（竹芝桟橋）

〒105-0022 東京都港区海岸1-12-2

- JR浜松町駅（北口）より徒歩約8分
- ゆりかもめ竹芝駅より徒歩約1分
- 地下鉄大門駅より徒歩約10分

熱海港

☎0557(82)2131

〒413-0023 静岡県熱海市和田浜南町6-11

- 熱海駅よりタクシーで約10分 バスで約15分

※熱海駅から熱海港までは道路が混雑していますと、車で40分ほどかかる場合がありますので、十分余裕をもてお出かけください。

下田港（神新汽船のりば）

☎0558(22)2626

〒415-0023 静岡県下田市3-18-22

- 伊豆急下田駅よりタクシーで約7分
- 伊豆急下田駅より徒歩約20分

※水曜休み

朝のジェット船就航案内

高速ジェット船「セブンアイランド」の朝の就航状況については、専用電話（テープ案内）

☎03(3433)2101

毎朝6:00より8:00まで

またはホームページ「本日の運航状況」にてご案内いたします。

https://www.tokaikisen.co.jp/schedule/

お申込みのご案内（要約）（このパンフレットは、旅行業法第12条の4に定める取引条件説明書面および同法12条の5に定める契約書面を兼ねています。）

この旅行は東海汽船（株）（以下「当社」という）が企画・募集し実施する企画旅行であり、企画旅行契約の内容・条件は各コースごとに記載されている条件のほか、下記条件、出発前にお渡しする最終旅行日程表および当社旅行業約款（募集型企画旅行契約の部）によります。

1.お申込み方法と旅行契約の成立

(1)所定の申込書に必要事項を記入のうえ、下記のお申込金又は旅行代金全額を添えてお申込み頂きます。お申込金は旅行代金、取消料または違約料の一部として取り扱います。

(2)募集型企画旅行契約は当社が締結を承諾し、申込金を受領したときに成立するものとします。

(3)電話などによるお申込の後、当社よりご案内書や精算用の郵便振込用紙などをお送りします。当社が予約の承諾の旨を通知した日の翌日から起算して3日以内に申込金または旅行代金をお支払い頂きます。なお、お申込みが、出発日から7日以内の場合、ご案内書や精算用の郵便振込用紙などとは、お送りしない場合があります。また運送約款を適用する旅行は、これの別とします。

(4)お申込金（おひとり）

旅行代金	3万円未満	3万円以上
お申込金	5,000円から、旅行代金まで	10,000円から、旅行代金まで

2.旅行代金のお支払い

旅行代金は旅行開始日の前日から起算してさかのぼって14日目に当たる日より前にお支払い頂きます。

3.旅行代金に含まれるもの、含まれないもの

パンフレットに記載された旅行日程に記載してある行程の交通費、宿泊費、食事代、および消費税等諸税が含まれています。

これらの諸費用は、お客様のご都合により一部利用されなくても払戻しはいたしません。

旅行日程に含まれない交通費、飲食費および個人的性質の諸費用等は含まれていません。

4.旅行内容、旅行代金の変更

(1)当社は、天災地変、気象条件、暴動、官公署の命令その他当社の管理できない事由が生じた場合、旅行内容を変更する場合があります。ただし、緊急の場合においてやむをえないときは、変更後に理由を説明いたします。

(2)お申込み頂いた人数の一部を取り消される場合は契約条件の変更となり、実際にご参加いただくお客様の旅行代金が変更になる場合がありますので、予めご了承ください。なお、詳しくは係員にお尋ねください。

5.お客様による旅行契約の解除

(1)お客様は次に定める取り消し料をお支払い頂くことにより、いつでも旅行契約を解除することができます。

取消日	21日前まで（日帰り旅行は11日前まで）	20～8日前（日帰り旅行は10～8日前まで）	7～2日前	前日	当日	旅行開始後及び無連絡不参加
取消料	無料	20%	30%	40%	50%	100%

※夜行日帰りは日帰り旅行に準じます。

(2)お客様のご都合で出発日・コース・宿泊ホテル等を変更される場合にも上記の取消料が適用されます。

(3)お客様は下記に該当する場合、取消料を支払うことなく旅行契約を解除することができます。

a.契約内容の重要な変更が行われたとき

b.天災地変、気象条件、官公署の命令その他の事由により旅行の安全かつ円滑な実施が不可能となったとき、または、不可能となる恐れがきわめて大きいとき

c.当社の責に帰すべき事由により旅行実施が不可能となったとき

6.当社による催行中止および旅行契約の解除

(1)お申込み人員がパンフレットに記載した最少催行人員に満たないときは旅行の実施を取り止める事があります。この場合、旅行開始日の前日から起算してさかのぼって13日目にあたる日より前までに旅行を中止する旨を通知します。

(2)次の各一に該当する場合は、当社は募集型企画旅行契約を解除することがあります。

a.お客様が当社が予め明示した性別、年令、資格、技能その他旅行参加条件を満たしていないことが判明したとき

b.お客様が病気、必要な介助者の不在その他の事由により、当該旅行に耐えられないと認められたとき

c.お客様が他のお客様に迷惑を及ぼし、または団体行動の円滑な実施を妨げる恐れがあると認められたとき

d.天災地変、暴動、運送・宿泊機関等のサービス提供の中止、官公署の命令その他当社の関与し得ない事由により旅行の安全かつ円滑な実施が不可能となったとき、または、不可能となる恐れがきわめて大きいとき

(3)お客様が当社所定の期日までに旅行代金を支払わないときは、当社は旅行契約を解除することがあります。

(4)当社は本項(1)及び(2)により旅行契約を解除したときは、既に収受している旅行代金を払戻しいたします。また、本項(3)により旅行契約を解除したときは、違約料を差し引いて払戻しいたします。

7.添乗員等

(1)添乗員の同行の有無はパンフレットに明示します。

(2)添乗員は旅行日程を円滑に実施するための業務を行います。お客様は日程の円滑な実施と安全のため、添乗員の指示に従っていただきます。

(3)添乗員の同行しない旅行においては、お客様が旅行サービスを受けるために必要なクーポン類をお渡しいたします。旅行サービスの提供を受ける手続きはお客様ご自身で行っていただきます。

(4)添乗員が同行しない区間および現地係員が業務を行わない区間において、悪天候などによってサービスの内容の変更を必要とする事由が生じた場合における代替サービスの手配および必要な手続きは、お客様ご自身で行って頂きます。

8.当社の責任および免責事項

(1)当社は募集型企画旅行契約の履行にあたって、当社の故意または過失によりお客様に損害を与えたときは、お客様が被られた損害を賠償いたします。

(2)手荷物の損害については、損害の発生の日から14日以内に当社に通知があった場合に限り、15万円を限度として賠償いたします。（当社に故意または重大な過失がある場合を除きます。）

(3)お客様が次に例示する事由により損害を被られたときは責任を負いません。

①天災地変、気象条件、暴動またはこれらのために生ずる旅行日程の変更もしくは中止

②運送・宿泊機関等のサービス提供の中止またはこれらのために生じる旅行日程の変更もしくは中止

③官公署の命令、伝染病による隔離またはこれらのために生じる旅行日程の変更もしくは中止

④自由行動中の事故⑤食中毒⑥盗難⑦運送機関の遅延、不通、スケジュール変更、経路変更またはこれらによって生じる旅行日程の変更もしくは目的地滞在時間の短縮

9.お客様の責任

お客様の故意または過失により当社が損害を被ったときは、お客様に損害の賠償をしていただきます。

10.特別補償

当社は当社の責任が生じるか否かを問わず、募集型企画旅行約款の特別補償規定で定めるところにより、お客様が募集型企画旅行参加中の生命、身体または手荷物の上に被った一定の損害について、予め定める額の補償金および見舞金を支払います。なお運送約款を適用する旅行はこれの別とします。

11.旅程保証

(1)旅行日程に次のような重要な変更が行われた場合、その変更の内容に応じて旅行代金の1%～5%に相当する額の変更補償金をお支払いいたします。ただし、一旅行契約につき旅行代金の15%を上限とし、また、補償金の額が1,000円未満のときはお支払いいたしません。（（　）内は旅行開始後の率です。）

①旅行開始日または旅行終了日の変更　1.5%（3%）

②入場する観光地または観光施設、レストランその他の旅行目的地の変更　1%（2%）

③運送機関の等級または設備のより低い料金のものへの変更　1%（2%）

④運送機関の種類または会社名の変更　1%（2%）

⑤宿泊機関の種類または名称の変更　1%（2%）

⑥宿泊機関の客室の種類、設備または景観その他客室の条件の変更　1%（2%）

⑦前各号に掲げる変更のうちツアータイトル中に記載があった事項の変更　2.5%（5%）

(2)次に掲げる変更の場合は、変更補償金はお支払いいたしません。

①天災地変

②戦乱　③暴動　④官公署の命令　⑤運送・宿泊機関等の旅行サービス提供の中止

⑥当初の運行計画によらない運送サービスの提供

⑦旅行参加者の生命または身体の安全確保のための必要な措置

12.その他

(1)当社はいかなる場合も旅行の再実施はいたしません。

(2)子どもは6歳以上の小学校就学児です。

(3)大型客船または客船利用等級は特に記載のないものはすべて2等です。

(4)お申込みの締切日は特に定めるもの以外、宿泊の伴うものは出発の4日前まで、またおすすめオプションは、出発の2日前といたします。ただし、その日以前に募集定員を満たし締め切りとなったり、定員に満たずに設定を中止する場合があります。

13.このパンフレットは、2025年5月1日現在の資料で作成しております。今後の社会情勢等により、変更となる場合がございます。

旅行会社でお求めの場合は、旅行会社発行のクーポン券等を乗船地受付窓口にご提出ください。

※民宿、旅館、ホテル等宿泊施設においてお客様が、酒類、料理、その他サービス等の追加をされた場合は追加料金に対して原則として消費税が課税されます。

■旅行業約款（募集型企画旅行契約の部）について

この条件書に定めない事項は当社旅行業約款によります。当社旅行業約款をご希望の方は、当社にご請求ください。

■確定情報を記載する最終旅行日程表につきましては、当社より特に連絡の無い場合は、本パンフレット記載内容をもって替えさせていただきます。

旅行業務取扱管理者とは、お客様の旅行を取り扱う営業所での取引きに関する責任者です。この旅行契約に関し、ご不明な点があれば、ご遠慮なく取扱管理者にお訊ねください。

●国内旅行傷害保険加入のおすすめ

安心してご旅行いただくため、お客様自身で保険をかけられることをおすすめいたします。

個人情報の取扱いについて

(1) 東海汽船株式会社（以下「当社」）及び下記「販売店」欄記載の受託旅行業者（以下「販売店」）は、旅行申込みの際にご提出いただいた個人情報について、お客様との連絡や運送・宿泊機関等の手配のために利用させていただくほか、必要な範囲内において当該機関等に提出いたします。

(2) 当社及び販売店が取扱う商品、サービスに関する情報をお客様に提供させていただくことがあります。

〈お知らせ〉東海汽船では平成16年12月より、運航のための燃料油価格が一定の水準以上上昇したため、燃料油価格変動調整金を導入することになりました。このパンフレットに掲載の商品（おすすめオプション、オプショナル料理を除く）には全て燃料油価格変動調整金を含んでおります。

共通のご案内

- ●コースの凡例 ― 船。
- ●天候その他の都合により行程が一部変更になることがあります。
- ●ご旅行中の行程は、グループ内同一となります。
- ●民宿ではセルフサービスが基本です。寝具の上げ下げ、食事の片付け等は、各自でお願いします。
- ●早朝着の場合は、お部屋の利用をお待ちいただくようになります。あらかじめご了承ください。又、休憩場所利用の場合、別途料金のかかる場合もございます。（現地現金払い）
- ●お宿はお客様がご予約の際ご指定ください。（満室の場合は他の宿のご利用とさせていただきます）
- ●延泊は最大2泊までとなります。
- ●各ページに掲載されています料理写真は季節により内容や器が変わる場合があります。その他の写真はイメージです。
- ●掲載の代金はすべて消費税込みです。
- ●船便の席は窓側、通路側などご指定はいただけません。また宿の部屋につきましても海側、山側などご指定いただけません。

プランのご紹介

★このパンフレットのプランは、お客様ご自身でご旅行いただくものです。

★ペット同伴でのご旅行はできません。

★お申し込みのお客様には、ご出発までにご案内書をお渡し致します。ご案内書は、ご出発の7日前までにご予約いただいた場合は、事前にお送り致します。6日前以後にお申し込みの場合は、原則としてご乗船当日にお渡し致します。

★お申し込みの締切日は、特に指定がない限り宿泊プランは出発日の4日前まで、おすすめオプションは出発日の2日前（八丈島レンタカープラン、大島観光タクシープラン、ダイビングプランは5日前）まで承ります。

●お申し込みの際は、プランのコース番号をご指定ください。

船内持込みの手荷物について

有料手荷物については、「手荷物券」がないと船内に持込めません。必ず乗船前に窓口で「手荷物券」をお買い求めください。なお、有料手荷物に「手荷物券」が付いていないと下船地で料金をお支払いいただく場合があります。船内持込み基準等は下記より、ご確認ください。

大型客船　　高速ジェット船

船の欠航などについて

往路　◎天災地変、気象条件、官公署の命令、運送機関の遅延、不通、スケジュール変更により旅行の安全かつ円滑な実施が不可能となったとき、または不可能となる恐れがあると認められたとき、出発便が欠航となる場合があります。その場合はツアーキャンセルとなり、旅行代金は全額返金いたします。船舶の就航の決定は大型客船プランは出発当日の17:00以降、東海汽船竹芝支店（☎03-3433-1251）へ、また東京発のジェット船プランは出発当日の午前6:00以降、東海汽船竹芝支店（午前6:00～8:00は、☎03-3433-2101、また8:00以降は、☎03-3433-1251）へ、熱海発のジェット船プランは午前8:00以降、東海汽船熱海代理店（☎0557-82-2131）へお問い合わせください。

◎当社判断によって、天候状況により着岸出来ない場合があります。（着岸できない場合、そのまま引き返すか、目的地まで行かず途中またはその先の島へ着岸になる場合があります。）その場合、乗船前にお客様より旅行不参加の申し出がある場合は、旅行代金は全額返金いたします。また、目的地まで船が行かず、途中島に着岸しても下船せず、同じ船でお帰りになった場合も全額返金いたします。

◎船便の欠航等により目的の旅行地に到着できなかった場合、当該旅行は中止となり、そのままご利用の船便にて出発地へお戻りいただき、出発地にて払い戻しまたは欠航証明書の発行等をいたします。旅行途中において、行き先変更または運航途中にて予約便以外の他の船便や、他の交通機関のご利用についてはお客様ご負担となりますので、予めご了承いただきますようお願いいたします。

復路　◎復路が欠航になり、延泊の必要がある場合、宿泊費、食事代、交通費（当社船便以外の航空機など）等は、お客様の負担になります。但し復路乗船券は有効となりますので、空席がある場合は後日ご利用いただけます。また、他の交通機関を利用して帰られた場合など、当社復路乗船券のみの払戻しはいたしません。（上級席ランクアップオプションを含めて払戻しはいたしません）

◎海上状況不良により、復路船便の出港時刻が繰上がる場合があります。お手数ですがお帰りの当日の朝は必ず現地の東海汽船に出港時刻・出港地をご確認ください。

◎新島または式根島のプランで、往復それぞれにおいて海上不良により、船舶が目的地での到着・出発ができず、新島プランの場合は式根島にて、式根島プランの場合は新島にての到着・出発となる場合があります。その場合は新島～式根島間、式根島～新島間の交通費（村営船にしき、大人片道430円）は、お客様のご負担となりますのでご了承ください。

旅行企画実施 **東海汽船（株）**

東海汽船お客様センター

☎03(5472)9999　**0570-005710**

受付　9:30～18:00（毎日）

東京都知事登録旅行業第2-1793号 東京都港区海岸1-16-1

総合旅行業務取扱管理者　福岡　雅之

◆東海汽船ホームページアドレス

https://www.tokaikisen.co.jp/

●お申し込みは……